

# TE KOOP



## Koweblomke 21, Damwald

Vraagprijs € 475.000 k.k.

De Vos Makelaardij B.V.  
Molenstraat 56 A  
8913 BC Leeuwarden

058-203 70 72  
[www.devosmakelaardij.nl](http://www.devosmakelaardij.nl)  
[info@devosmakelaardij.nl](mailto:info@devosmakelaardij.nl)

**DEVOS**  
MAKELAARDIJ





***“Kom binnenkijken!”***





## > Kenmerken

Woonoppervlakte

**139 m<sup>2</sup>**

Perceeloppervlakte

**799 m<sup>2</sup>**

Inhoud

**468 m<sup>3</sup>**

Energie label

**A**

## > Omschrijving

Uitstekend onderhouden vrijstaande en levensloop bestendige woning met aangebouwde garage. Deze nette woning gebouwd in 1996 is extra interessant door de aanwezigheid van 14 zonnepanelen en vloer-, muur- en dakisolatie. Daarnaast is er op de begane grond een slaapkamer en moderne badkamer. Tevens is er een aangebouwde serre met een ruime en lichte eethoek. De keuken is netjes, voorzien van inbouwapparatuur en biedt veel werkruimte. De sfeervolle woonkamer aan de straatzijde is voorzien van een eikenhouten vloer. Op de begane grond is tevens een bijkeuken en toegang naar de garage met zolder verdieping. Verder wordt de woning gekenmerkt met 2 royale slaapkamers op de 1e verdieping. Het geheel staat op een royaal perceel van 799 m<sup>2</sup> eigen grond. De tuin ligt rondom de woning en is fraai aangelegd. Er zijn meerdere terrassen en een sfeervolle overkapping met houten berging. De brede oprit biedt parkeerruimte voor meerdere auto's. De woning is gelegen op een centrale plek in het dorp en in de straat komt alleen bestemmingsverkeer.

In het dorp zijn alle voorzieningen binnen handbereik. Op loop- en fietsafstand vindt u onder andere een (overdekt) winkelcentrum met een tweetal supermarkten, diverse winkels en cafetaria. Ook is er een aanbod aan scholen, kinderopvang en sportfaciliteiten. De bereikbaarheid is goed te noemen. De woning ligt op enkele autominuten afstand van de snelweg (Centrale As) naar Dokkum en Drachten. De stad Dokkum is op ca. 10 minuten auto afstand gelegen. Ook is er een goede busverbinding naar omliggende plaatsen.

Indeling

Begane grond:

- ruime entree met trapopgang en meterkast (7 groepen, 2 aardlekschakelaars), waterontharder aanwezig
- modern toilet met fonteintje
- woonkamer met eikenhouten vloer
- aangebouwde serre (2003) met schuifpui
- nette keuken met natuurstenen blad en voorzien van inbouwapparatuur; vaatwasser, oven, magnetron, inductiekookplaat, met afzuigkap en een tweede schuifpui naar het terras
- slaapkamer 1 (circa 13 m<sup>2</sup>)





- moderne badkamer met dubbele wastafel en inloop douche
- bijkeuken met de achterdeur en tevens wasmachine aansluiting en opstelling van de C.V. ketel.
- aangebouwde stenen garage (circa 29 m<sup>2</sup>) met sectionaaldeur en een zolderverdieping

#### 1e Verdieping:

- overloop met vaste kast
- slaapkamer 2 (circa 35 m<sup>2</sup>) met kunststof kozijnen
- slaapkamer 3 (circa 24 m<sup>2</sup>) met infrarood sauna (ter overname)

#### Extern:

- tuin rondom gelegen en fraai aangelegd met onder andere gazon, borders en meerdere terrassen
- terras op het zuiden gelegen
- elektrische zonnescherm aanwezig
- sfeervolle overkapping met houten berging
- brede oprit met parkeerruimte voor meerdere auto's

#### Algemeen:

- bouwjaar 1996
- energielabel B aanwezig
- voorzien van vloer-, muur- en dakisolatie en dubbelglas
- er zijn 24 zonnepanelen waarvan 10 geplaatst in 2020
- gebruiksoppervlakte wonen 139 m<sup>2</sup> + 29 m<sup>2</sup> inpandige ruimte en inhoud 468 m<sup>3</sup>
- perceeloppervlakte 799 m<sup>2</sup> eigen grond
- warm water middels C.V. ketel ltho ca. 2009 (eigendom)
- schilderwerk buitenom is in 2021 uitgevoerd
- de woning is voorzien van kunststof dakgoten
- aanvaarding in overleg

De verkoopinformatie is door ons met de nodige zorgvuldigheid samengesteld. Onzerzijds wordt echter geen enkele aansprakelijkheid aanvaard voor enige onvolledigheid, onjuistheid of anderszins, dan wel de gevolgen daarvan. Aan de informatie kunnen geen rechten worden ontleend.

Toelichtingsclausule NEN2580. De Meetinstructie is gebaseerd op de NEN2580. De Meetinstructie is bedoeld om een meer eenduidige manier van meten toe te passen voor het geven van een indicatie van de gebruiksoppervlakte. De Meetinstructie sluit verschillen in meetuitkomsten niet volledig uit, door bijvoorbeeld interpretatieverschillen, afrondingen of beperkingen bij het uitvoeren van de meting.



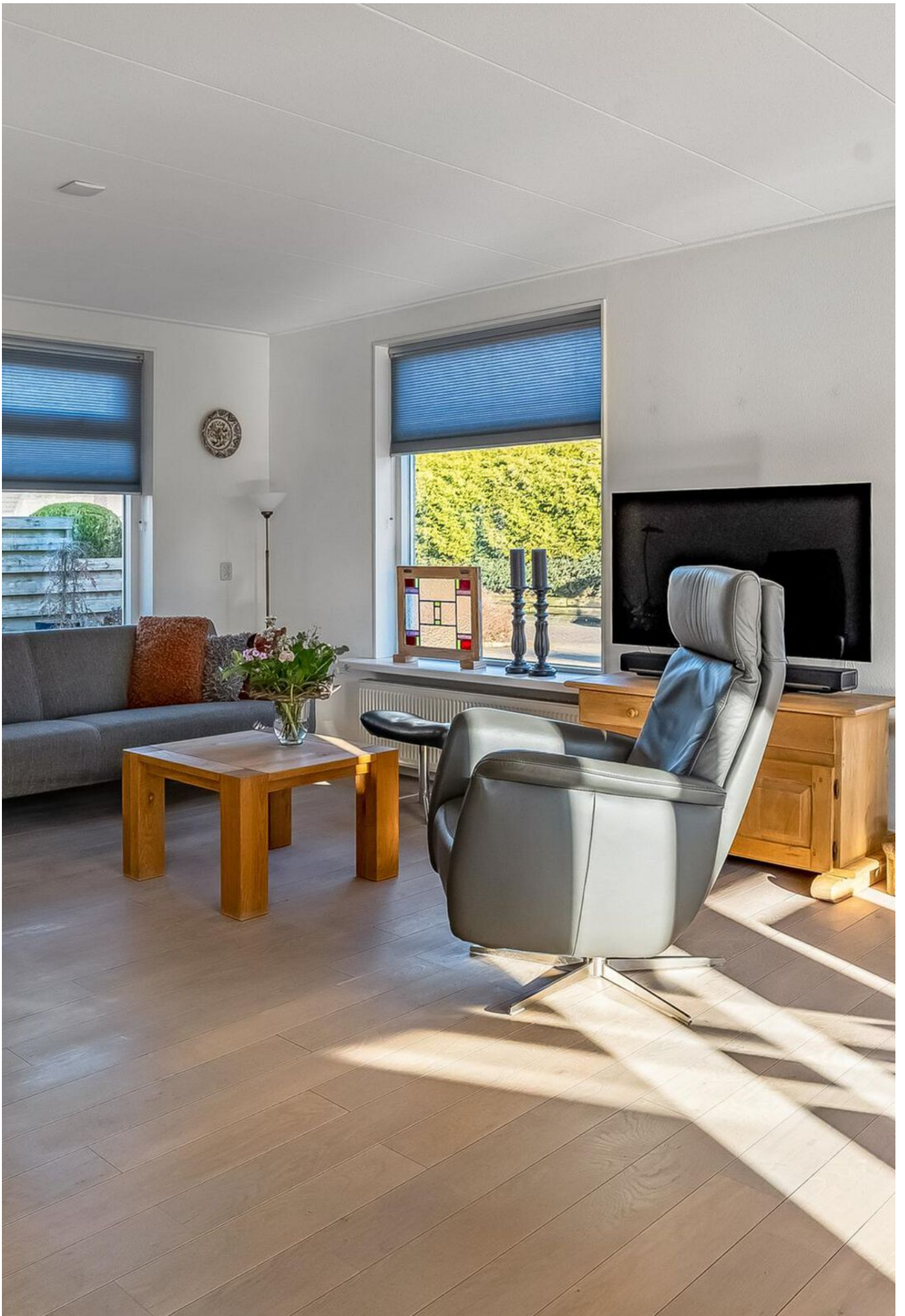







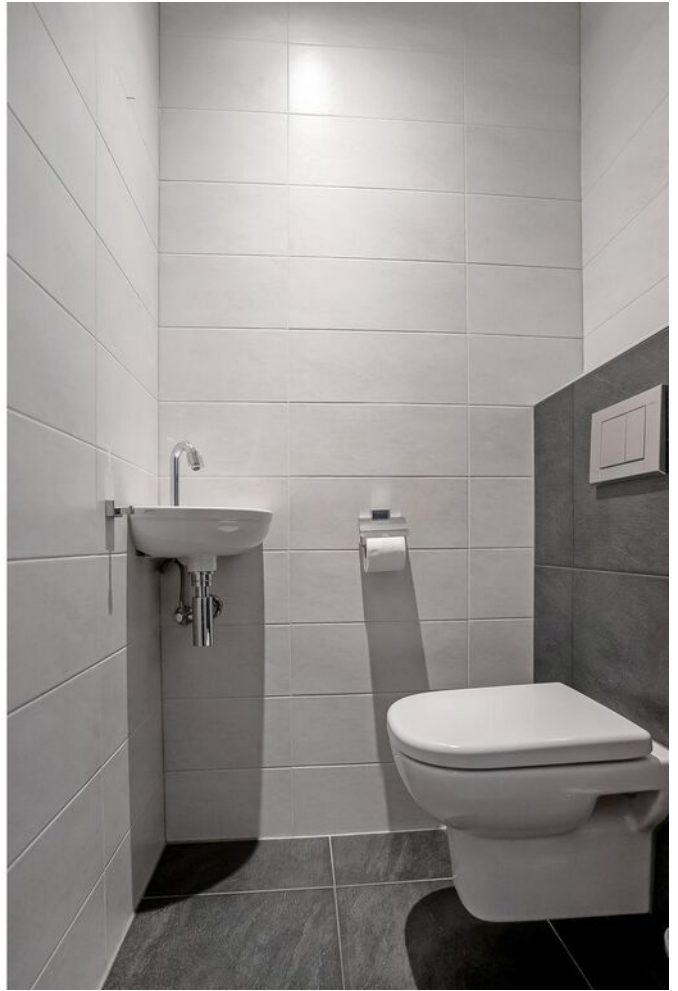



























































































# > Plattegrond



Deze plattegronden zijn voor indicatieve doeleinden. Er kunnen geen rechten aan ontleend worden.



## > Plattegrund

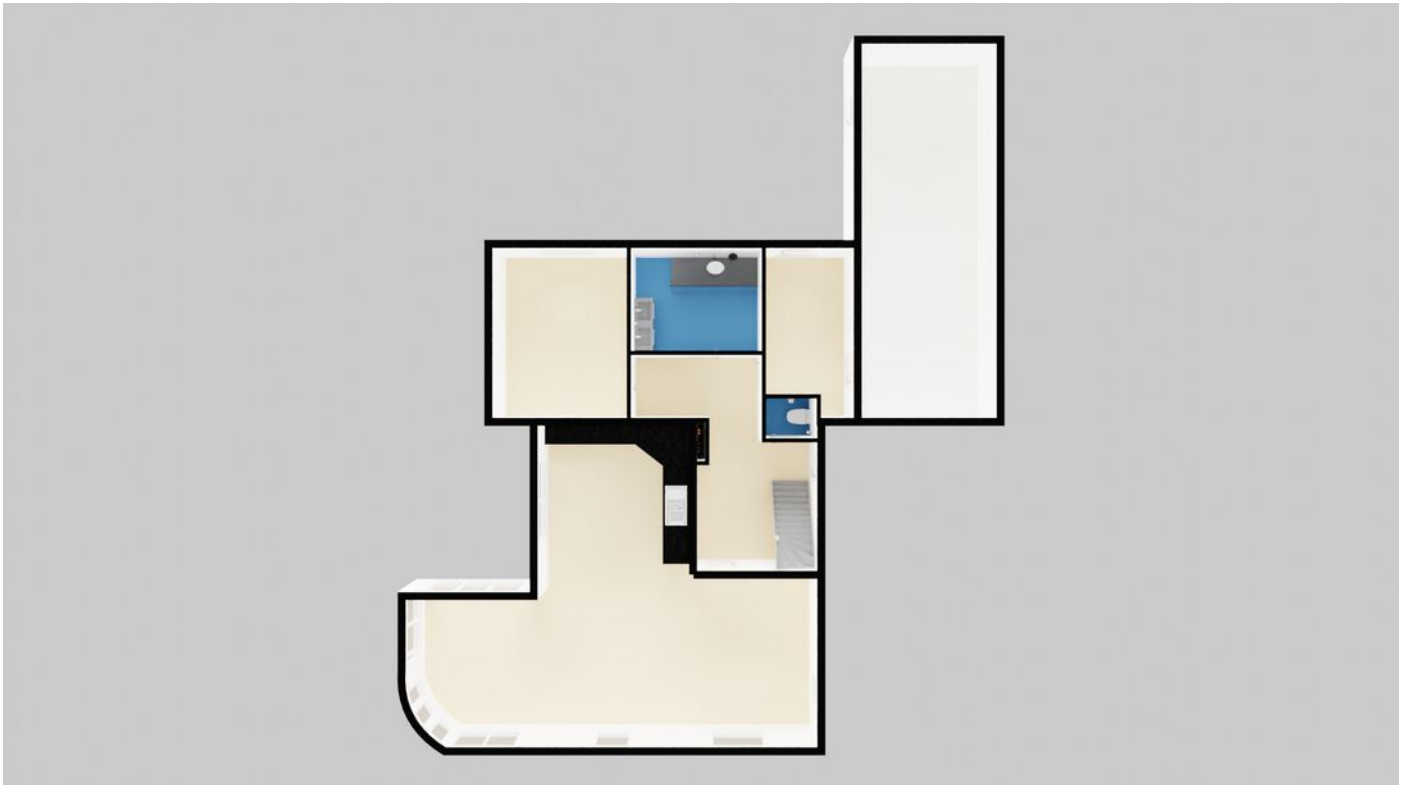



# > Plattegrond

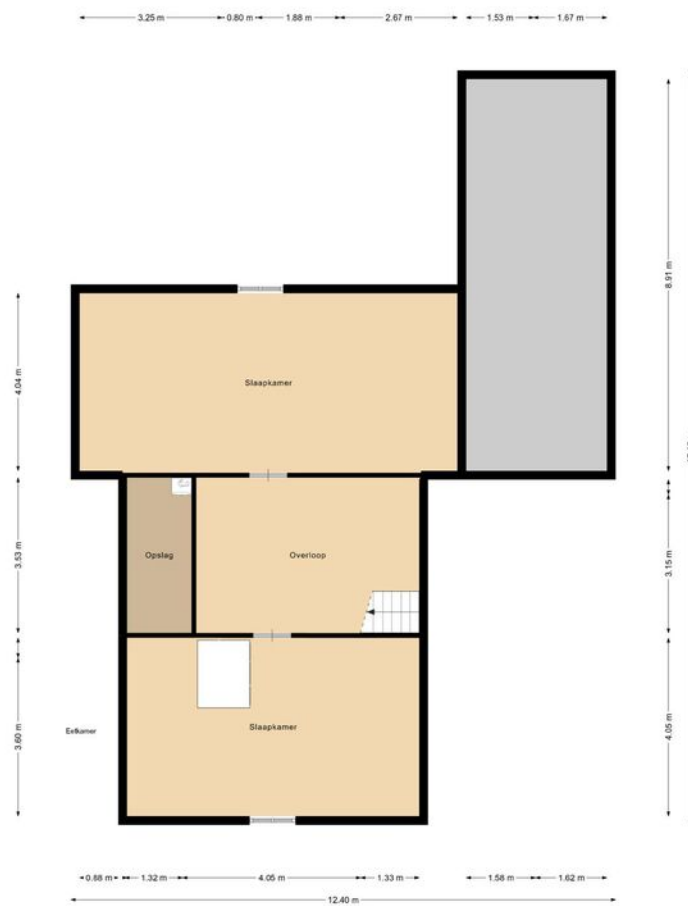

Deze plattegronden zijn voor indicatieve doeleinden. Er kunnen geen rechten aan ontleend worden.



## > Plattegrund

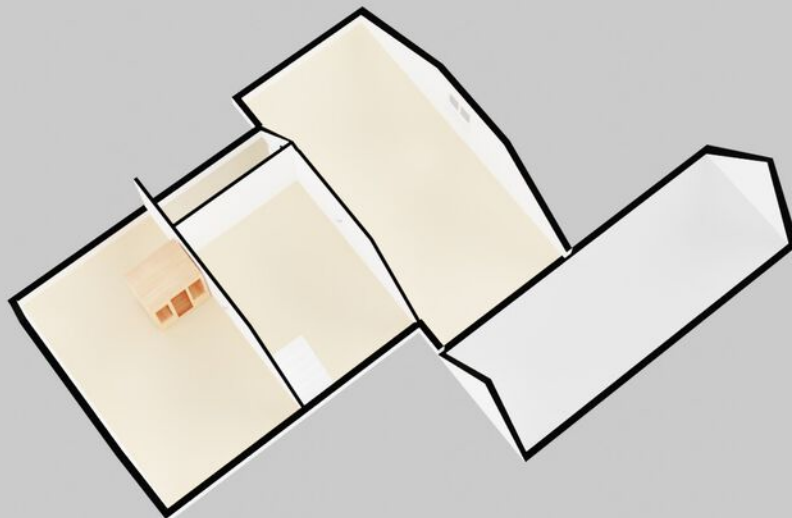



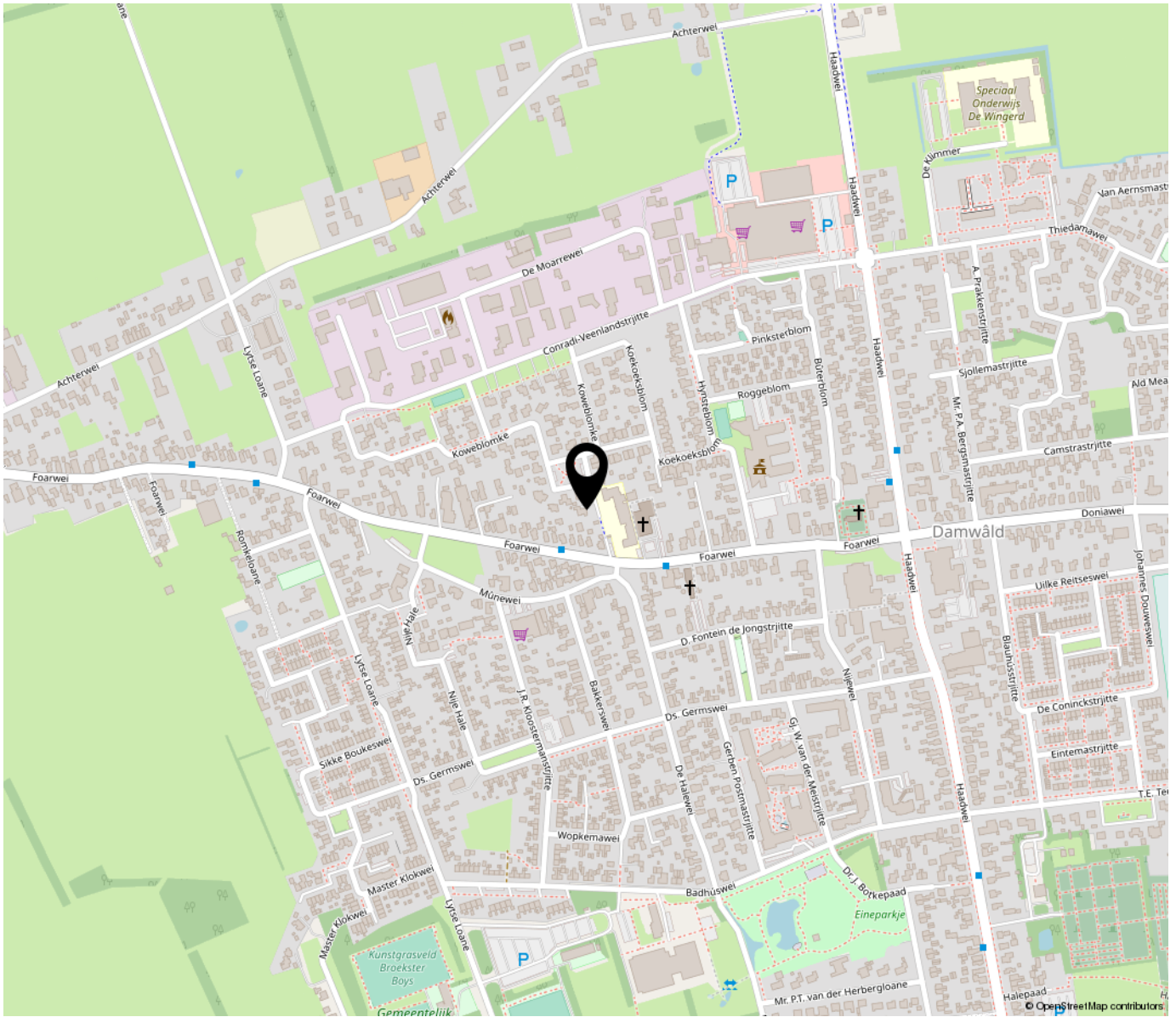

*“Woon jij  
binnenkort op  
deze locatie?”*

---

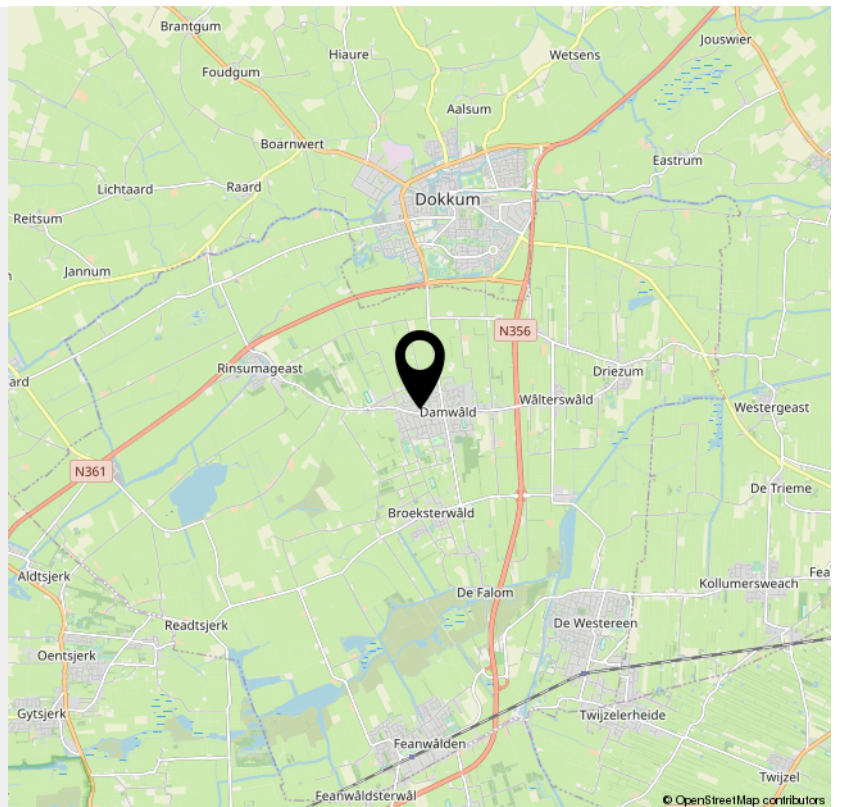



# > Kadaster

Kadastrale kaart

Uw referentie: Koweblokke 21



12345	Deze kaart is noordgericht	Schaal 1: 500	
25	Perceelnummer	Kadastrale gemeente Akkerwoude	
—	Huisnummer	Sectie I	
—	Vastgestelde kadastrale grens	Perceel 5818	
—	Voorlopige kadastrale grens		
—	Administratieve kadastrale grens		
—	Bebouwing		

Voor een eensluidend uittreksel, geleverd op 6 januari 2023  
De bewaarder van het kadaster en de openbare registers

Aan dit uittreksel kunnen geen betrouwbare maten worden ontleend.  
De Dienst voor het kadaster en de openbare registers behoudt zich de intellectuele eigendomsrechten voor, waaronder het auteursrecht en het databankenrecht.



## > Lijst van zaken

	Blijft achter	Gaat mee	Ter overname	NVT
<b>Woning - Interieur</b>				
(Voorzet) openhaard met toebehoren				X
Allesbrander				X
Houtkachel				X
(Gas)kachels				X
Designradiator(en)				X
Radiatorafwerking				X
<b>Verlichting, te weten</b>				
- inbouwspots/dimmers	X			
- opbouwspots/armaturen/lampen/dimmers	X			
- losse (hang)lampen		X		
-				X
-				X
<b>(Losse)kasten, legplanken, te weten</b>				
-				X
-				X
<b>Raamdecoratie/zonwering binnen, te weten</b>				
- gordijnrails	X			
- gordijnen			X	
- overgordijnen			X	
- vitrages				X
- rolgordijnen				X
- lamellen				X
- jaloezieën	X			
- (losse) horren/rolhorren	X			
- hordeur schuifpui				X



## > Lijst van zaken

	Blijft achter	Gaat mee	Ter overname	NVT
-				X
<b>Vloerdecoratie, te weten</b>				
- vloerbedekking				X
- parketvloer				X
- houten vloer(delen)	X			
- laminaat	X			
- plavuizen				X
-				X
-				X
<b>Overig, te weten</b>				
- spiegelwanden	X			
- schilderij ophangstelsel				X
-				X
-				X
-				X
-				X
<b>Woning - Keuken</b>				
Keukenblok (met bovenkasten)	X			
<b>Keuken (inbouw)apparatuur, te weten</b>				
- kookplaat	X			
- (gas)fornuis				X
- afzuigkap	X			
- magnetron	X			
- oven	X			
- combi-oven/combimagnetron				X



## > Lijst van zaken

	Blijft achter	Gaat mee	Ter overname	NVT
- koelkast				X
- vriezer				X
- koel-vriescombinatie	X			
- vaatwasser	X			
- Quooker				X
- koffiezetapparaat				X
-				X
-				X
<b>Keukenaccessories, te weten</b>				
-				X
-				X
-				X
-				X
-				X
-				X
-				X
-				X
<b>Woning - Sanitair/sauna</b>				
Sauna met toebehoren			X	
Betreft 1 persoons infra rood sauna				X
				X
<b>Toilet met de volgende toebehoren</b>				
- toilet	X			
- toiletrolhouder	X			
- toiletborstel(houder)	X			
- fontein	X			



## > Lijst van zaken

	Blijft achter	Gaat mee	Ter overname	NVT
-				X
-				X
<b>Badkamer met de volgende toebehoren</b>				
- ligbad				X
- jacuzzi/whirlpool				X
- douche (cabine/scherm)	X			
- stoomdouche (cabine)				X
- wastafel	X			
- wastafelmeubel	X			
- planchet				X
- toiletkast	X			
- toilet				X
- toiletrolhouder				X
- toiletborstel(houder)				X
-				X
-				X
<b>Woning - Exterieur/installaties/veiligheid/ energiebesparing</b>				
Schotel/antenne				X
Brievenbus	X			
Kluis				X
(Voordeur)bel	X			
Alarminstallatie		X		
(Veiligheids)sloten en overige inbraakpreventie	X			
Rookmelders	X			
(Klok)thermostaat	X			



## > Lijst van zaken

	Blijft achter	Gaat mee	Ter overname	NVT
Airconditioning				X
Screens				X
Rolluiken				X
Zonwering buiten	X			
Telefoonaansluiting/internetaansluiting	X			
Veiligheidsschakelaar wasautomaat				X
Waterslot wasautomaat				X
Zonnepanelen	X			
Oplaadpunt elektrische auto				X
				X
				X
				X
				X
				X
<b>Warmwatervoorziening, te weten</b>				
- CV-installatie	X			
- boiler				X
- geiser				X
-				X
-				X
-				X
<b>Isolatievoorzieningen (voorzetramen/radiatorfolie etc.), te weten</b>				
- radiatorfolie	X			
-				X
<b>Tuin - Inrichting</b>				



## > Lijst van zaken

	Blijft achter	Gaat mee	Ter overname	NVT
<b>Tuinaanleg/bestrating</b>	X			
<b>Beplanting</b>	X			
				X
<b>Tuin - Verlichting/installaties</b>				
<b>Buitenverlichting</b>	X			
<b>Tijd- of schemerschakelaar/bewegingsmelder</b>	X			
				X
<b>Tuin - Bebouwing</b>				
<b>Tuinhuis/buitenberging</b>	X			
<b>Kasten/werkbank in tuinhuis/berging</b>	X			
<b>(Broei)kas</b>				X
				X
				X
<b>Tuin - Overig</b>				
<b>Overige tuin, te weten</b>				
- (sier)hek				X
- vlaggenmast(houder)	X			
-				X
-				X
<b>Overig - Contracten</b>				
<b>CV: Nee</b>				
<b>Boiler: Nee</b>				
<b>Zonnepanelen: Nee</b>				



## Vragenlijst over de woning

Versie juli 2019

## Vragenlijst voor de verkoop van een woning

Indien u dat nodig vindt, kunt u nadere informatie geven aan het einde van deze vragenlijst of bij de tekst. Als u twijfelt over de juiste beantwoording, of als u een vraag niet begrijpt, zet dan een vraagteken voor de vraag. Neem vervolgens zo snel mogelijk contact op met uw makelaar. Indien de vraag niet van toepassing is laat u de vraag op 'Niet beantwoord' staan. Een kopie van de vragenlijst over de woning wordt verstrekt aan de koper. Tevens wordt doorgaans een kopie van de vragenlijst als bijlage aan de koopakte gehecht.

### Gegevens over de woning:

Adres te verkopen woning: Koweblomke 21, 9104 BR Damwald

### 1. Bijzonderheden

- a Zijn er nadat u het perceel in eigendom hebt gekregen nog andere, eventuele aanvullende notariële of onderhandse akten opgesteld met betrekking tot het perceel?  ja  nee

Zo ja, welke? : gemeentegrond gekocht

- b Zijn er mondelinge of schriftelijke afspraken gemaakt over aangrenzende percelen?  niet bekend  ja  nee  
(Denk hierbij aan regelingen voor het gebruik van een poort, schuur, garage, tuin, overeenkomsten met meerdere burens, toezeggingen, erfafscheidingen.)

Zo ja, welke zijn dat? :

- c Wijken de huidige terreinafscheidingen af van de kadastrale eigendomsgrenzen?  niet bekend  ja  nee  
(Denk hierbij ook aan strookjes grond van de gemeente die u in gebruik heeft, of grond van u die gebruikt wordt door de burens.)

Zo ja, waaruit bestaat die afwijking? :

- d Is een gedeelte van uw pand, schuur, garage of schutting gebouwd op grond van de burens of andersom?  niet bekend  ja  nee

Zo ja, graag nader toelichten: :

- e Heeft u grond van derden in gebruik?  niet bekend  ja  nee

Zo ja, welke grond? :

- f Rusten er 'bijzondere lasten en beperkingen' op de woning en/of het perceel?  ja  nee  
(Bijzondere lasten en beperkingen kunnen privaatrechtelijke beperkingen zijn zoals (lijdende) erfdiensbaarheden (bijvoorbeeld een recht van overpad), kwalitatieve verplichtingen, kettingbedingen, vruchtgebruik, voorkeursrecht (bijvoorbeeld een eerste recht van koop), opstalrecht, erfpacht, huurkoop. Het kan ook gaan om publiekrechtelijke beperkingen zoals een aanschrijving van de gemeente in het kader van een illegale verbouwing)

Zo ja, welke? :

- g Is de Wet voorkeursrecht gemeenten van toepassing?  ja  nee

- h Is er een anti-speculatiebeding van toepassing op de woning?  ja  nee

## Vragenlijst over de woning

- Zo ja, hoe lang nog? :
- i Is er sprake van een beschermd stads- of dorpsgezicht of loopt er een procedure tot aanwijzing daartoe?  ja  nee
- Is er sprake van een gemeentelijk-, provinciaal-of rijksmonument of loopt er een procedure tot aanwijzing daartoe?  ja  nee
- Is er volgens het bestemmingsplan sprake van een beeldbepalend of karakteristiek object?  ja  nee
- j Is er sprake (geweest) van ruilverkaveling?  ja  nee
- Zo ja, moet u hiervoor ruilverkavelingsrente betalen?  ja  nee
- Zo ja, hoeveel en voor hoe lang? Bedrag: €.....
- Duur: :
- k Is er sprake van onteigening?  ja  nee
- l Is de woning of de grond geheel of gedeeltelijk verhuurd of bij anderen in gebruik?  n.v.t  ja  nee
- Zo ja: Is er een huurcontract?  ja  nee
- Welk gedeelte is verhuurd? :
- Welke delen vallen onder gezamenlijk gebruik? :
- Welke zaken zijn van de huurder en mag hij verwijderen bij ontruiming?  
(Bijvoorbeeld geiser, keuken, lampen.) :
- Heeft de huurder een waarborgsom gestort?  ja  nee
- Zo ja, hoeveel? €.....
- Heeft u nog andere afspraken met de huurders gemaakt?  ja  nee
- Zo ja, welke? :
- m Is er over het pand een geschil/procedures gaande, al dan niet bij de rechter, huurcommissie of een andere instantie?  
(bijvoorbeeld onteigening/kwesties met burens, zoals erfdienstbaarheden, recht van overpad, erfafscheidingen e.d.)  ja  nee
- Zo ja, welke is/zijn dat? :
- n Is er bezwaar gemaakt tegen de waardebeschikking WOZ?  ja  nee
- Zo ja, toelichting: :
- o Zijn er door de overheid of nutsbedrijven verbeteringen of herstellingen voorgeschreven of aangekondigd die nog niet naar behoren zijn uitgevoerd?  ja  nee
- Zo ja, welke? :
- p Zijn er in het verleden subsidies of premies verstrekt die bij verkoop van de woning voor een deel kunnen worden teruggevorderd?  ja  nee
- Zo ja, welke? :



## Vragenlijst over de woning

- q Is het pand onbewoonbaar verklaard of in het verleden ooit onbewoonbaar verklaard geweest?  ja  nee  
Zo ja, waarom? :
- r Is er bij verkoop sprake van een omzetbelastingheffing?  ja  nee  
(Bijvoorbeeld omdat het een voormalig bedrijfsonroerendgoed is, of een woning met praktijkgedeelte, of omdat u pas ingrijpend verbouwd hebt.)  
Zo ja, waarom? :
- s Hoe gebruikt u de woning nu? :  
(Bijvoorbeeld woning, praktijk, winkel, opslag)  
Is dat gebruik volgens de gemeente toegestaan?  ja  nee  
Zo nee, heeft de gemeente dit strijdige gebruik wel eens bij u aangekaart?  n.v.t  ja  nee  
Hoe heeft de gemeente dit strijdige gebruik bij u aangekaart? :

### 2. Gevels

- a Is er sprake (geweest) van vochtdoorslag of aanhoudend vochtige plekken op de gevels?  ja  nee  
Zo ja, waar? :
- b Zijn er (gerepareerde) scheuren/beschadigingen in/aan de gevels aanwezig?  ja  nee  
Zo ja, waar? :
- c Zijn de gevels tijdens de bouw geïsoleerd?  niet bekend  ja  nee  
Zo nee, zijn de gevels daarna geïsoleerd?  niet bekend  ja  nee  
Is er sprake van volledige isolatie?  niet bekend  ja  nee  
Zo nee, welke delen zijn er niet geïsoleerd? :
- d Zijn de gevels ooit gereinigd?  ja  nee  
Zo ja, volgens welke methode en wanneer? :

### 3. Dak(en)

- a Hoe oud zijn de daken? Platte daken: : 2003  
Overige daken: : 2003
- b Heeft u last van daklekkages (gehad)?  ja  nee  
Zo ja, waar? :
- c Zijn er in het verleden gebreken geconstateerd aan de dakconstructie zoals scheve, doorbuigende, krakende, beschadigde en/of aangetaste dakdelen?  ja  nee  
Zo ja, waar? :
- d Heeft u het dak al eens (gedeeltelijk) laten vernieuwen c.q. laten repareren?  ja  nee  
Zo ja, welk (gedeelte van het) dak en waarom? :

## Vragenlijst over de woning

- e Is het dak tijdens de bouw geïsoleerd?  niet bekend  ja  nee  
Zo nee, is het dak daarna geïsoleerd?  niet bekend  ja  nee  
Is er sprake van volledige isolatie?  niet bekend  ja  nee  
Zo nee, welke delen zijn er niet geïsoleerd? :
- f Zijn de regenwaterafvoeren lek of verstopt?  ja  nee  
Zo ja, toelichting: :
- g Zijn de dakgoten lek of verstopt?  ja  nee  
Zo ja, toelichting: :

### 4. Kozijnen, ramen en deuren

- a Wanneer zijn de kozijnen, ramen en deuren voor het : 2021  
laatst geschilderd?  
Is dit gebeurd door een erkend schildersbedrijf?  ja  nee  
Zo ja, door wie? : Einte Visser
- b Functioneren alle scharnieren en sloten?  ja  nee  
Zo nee, toelichting: :
- c Zijn voor alle afsluitbare deuren, ramen etc. sleutels aanwezig?  ja  nee  
Zo nee, voor welke deuren, ramen etc. niet? : nvt
- d Is er sprake van isolerende beglazing?  ja  nee  
Is er sprake van volledige isolatie?  ja  nee  
Zo nee, welke delen zijn er niet geïsoleerd? :
- e Is er bij de isolerende beglazing sprake van condensvorming tussen het glas?  
(Denk aan lekkende ruiten.)  ja  nee  
Zo ja, waar? :

### 5. Vloeren, plafonds en wanden

- a Is er sprake (geweest) van vochtdoorslag of optrekkend vocht op vloeren, plafonds en/of wanden?  ja  nee  
Zo ja, waar? :
- b Is er sprake (geweest) van schimmelvorming op de vloeren, plafonds en/of wanden?  ja  nee  
Zo ja, waar? :
- c Zijn er (gerepareerde) of (verborgen) scheuren en/of beschadigingen in/aan vloeren, plafonds en/of wanden aanwezig?  ja  nee  
Zo ja, waar? :
- d Hebben zich in het verleden problemen voorgedaan met de afwerkingen?  
(Bijvoorbeeld loszittend tegelwerk, loslatend behang of spuitwerk, holklinkend of loszittend  ja  nee



## Vragenlijst over de woning

stucwerk, etc.)

Zo ja, waar? :

e Is er sprake (geweest) van gebreken aan de vloerconstructie, zoals scheve, doorbuigende, krakende, beschadigde en/of aangetaste vloerdelen?  ja  nee

Zo ja, waar? :

f Is er sprake van vloerisolatie?  niet bekend  ja  nee

Is er sprake van volledige isolatie?  niet bekend  ja  nee

Zo nee, welke delen zijn er niet geïsoleerd? :

### 6. Kelder, kruipruimte en fundering

a Is er sprake (geweest) van gebreken aan de fundering?  niet bekend  ja  nee

Zo ja, waar? :

b Is de kruipruimte toegankelijk?  ja  nee

Is de kruipruimte droog?  meestal  ja  nee

Zo nee of meestal, toelichting: : nvt er is geen kruipruimte

c Is er sprake van vochtdoorslag door de kelderwand?  soms  ja  nee

Zo ja of soms, toelichting: :

d Is de grondwaterstand in de afgelopen jaren waarneembaar gewijzigd of is er sprake van wateroverlast geweest?  ja  nee

Zo ja, heeft dit tot problemen geleid in de vorm van water in de kruipruimte c.q. kelder?  n.v.t  ja  nee

Zo nee, tot wat voor andere problemen heeft dit geleid? :

### 7. Installaties

a Wat voor warmte-installatie is er aanwezig? : CV installatie  
(Bijvoorbeeld cv-installatie, WTW-systeem, WKO-systeem.)

Wat is het merk van de installatie en hoe oud is deze? Merk: : ITHO

Leeftijd: : leeftijd onbekend

Wanneer is deze voor het laatst onderhouden? : 30 januari 2023

Is het onderhoud uitgevoerd door een erkend bedrijf?  ja  nee

Zo ja, door wie? : Bijlstra Installaties

b Zijn er de afgelopen tijd zaken opgevallen ten aanzien van de installatie?  ja  nee  
(bijvoorbeeld de cv-installatie moet meer dan 1 keer per jaar bijgevuld worden)

Zo ja, wat is u opgevallen? :

## Vragenlijst over de woning

- c Zijn er radiatoren die niet warm worden?  ja  nee  
Zo ja, welke? :
- d Zijn er radiatoren of (water)leidingen die lekken?  ja  nee  
Zo ja, waar en welke? :
- e Zijn er radiatoren of (water)leidingen die ooit zijn bevroren?  ja  nee  
Zo ja, waar? :
- f Heeft u vloerverwarming in de woning?  ja  nee  
Zo ja, waar? :
- g Zijn er vertrekken die niet (goed) warm worden?  ja  nee  
Zo ja, welke? :
- h Heeft de woning zonnepanelen die uw eigendom zijn?  ja  nee  
Zo ja, blijven de zonnepanelen achter? :  nader overeen te komen  ja  nee  
Heeft de woning zonnepanelen die worden gehuurd?  ja  nee  
Kan het huurcontract worden overgenomen door koper?  ja  nee  
In welk jaar zijn de zonnepanelen geplaatst en door wie? Jaar: 2020  
Installateur: : Damstra Installaties Driezum
- Is de btw over het aankoopbedrag teruggevraagd van de belastingdienst?  ja  nee  
Hoeveel stroom heeft u het afgelopen jaar opgewekt?: 2022  
Jaar:  
Aantal kWh: : 3200 kw  
Hoe lang zit er nog fabrieksgarantie op de zonnepanelen? : 22 jaar
- Zijn de zonnepanelen aangeschaft met subsidie?  ja  nee  
Zo ja, moet de subsidie worden terugbetaald?  n.v.t  ja  nee  
Zo ja, welk bedrag moet worden terugbetaald? €.....
- i In welk jaar zijn voor het laatst de aanwezige schoorsteenkanalen/rookgasafvoeren geveegd/gereinigd? : nvt
- j Wanneer heeft u de aanwezige schoorsteenkanalen voor het laatst gebruikt? : nvt  
Is de trek van aanwezige schoorsteenkanalen goed?  niet bekend  ja  nee
- k Is de elektrische installatie vernieuwd?  ja  nee  
Zo ja, wanneer? :



## Vragenlijst over de woning

Zo ja, welke onderdelen? :

l Zijn er gebreken aan de (technische) installaties?  niet bekend  ja  nee

Zo ja, welke? :

### 8. Sanitair en riolering

a Zijn er beschadigingen aan wastafels, douche, bad, toiletten, gootstenen en kranen?  ja  nee

Zo ja, welke? :

b Lopen de afvoeren van wastafels, douche, bad, toiletten, gootstenen en kranen goed door?  ja  nee

Zo nee, welke niet? :

c Is de woning aangesloten op het gemeentelijke riool?  ja  nee

d Zijn er gebreken (geweest) aan de riolering, zoals breuken, stankoverlast, lekkages, etc.?  ja  nee

Zo ja, welke? :

e Is er een andere voorziening, zoals een septictank, beerput of dergelijk aanwezig?  ja  nee

Zo ja, wat is er aanwezig en hoe dient dit te worden : nvt  
onderhouden?

### 9. Diversen

a Wat is het bouwjaar van de woning? : 1996

b Zijn er asbesthoudende materialen in de woning aanwezig?  niet bekend  ja  nee

Zo ja, welke en waar? :

c Blijft er in de woning zeil achter, al dan niet vastgelijmd, dat is aangeschaft tussen 1955 en 1982?  niet bekend  ja  nee

d Is er sprake van loden leidingen in de woning?  niet bekend  ja  nee

Zo ja, waar? :

e Is de grond verontreinigd?  niet bekend  ja  nee

Zo ja, is er een onderzoeksrapport?  n.v.t  ja  nee

Zo ja, heeft de gemeente/provincie een onderzoeks- of saneringsbevel opgelegd?  n.v.t  ja  nee

f Is er een olietank aanwezig?  niet bekend  ja  nee

Zo ja, is deze gesaneerd/verwijderd?  n.v.t  ja  nee

Zo ja, waar is de olietank op het perceel gesitueerd? :

Is er een Kiwa-certificaat aanwezig?  n.v.t  ja  nee

g Is er sprake van overlast door ongedierte in of (rond)om de woning?  ja  nee  
(Denk aan muizen, ratten, kakkerlakken, etc.)

Zo ja, waar? :

## Vragenlijst over de woning

- h Is de woning aangetast door houtworm, boktor, ander ongedierte of zwam?  niet bekend  ja  nee
- Zo ja, waar? :
- Zo ja, is deze aantasting al eens behandeld?  n.v.t  ja  nee
- Zo ja, wanneer? :
- Zo ja, door welk bedrijf? :
- i Is er sprake van chlorideschade (betonrot)?  niet bekend  ja  nee  
(Betonrot komt vooral voor in kruipruimtes van woningen gebouwd tussen 1965 en 1981 die voorzien zijn van betonnen vloerelementen van het merk Kwaaitaal of Manta. Ook andere beton- elementen - bijvoorbeeld balkons - kunnen aangetast zijn)
- Zo ja, waar? :
- j Hebben er verbouwingen en/of bijbouwingen plaatsgevonden in en/of om de woning?  ja  nee
- Zo ja, welke ver-/bijbouwingen? : serre
- Zo ja, in welk jaartal? : 2003
- Zo ja, door welk bedrijf zijn deze uitgevoerd? : G. Wijnsma Metslawier destijds
- k Zijn er verbouwingen of uitbreidingen uitgevoerd zonder omgevingsvergunning (voorheen bouwvergunning)?  niet bekend  ja  nee
- Zo ja, welke? :
- l Bent u in het bezit van een energieprestatiecertificaat/energielabel?  ja  nee
- Zo ja, welke label? : voor ons nog onbekend

### 10. Vaste lasten

- a Hoeveel betaalde u voor de laatste aanslag onroerendezaakbelasting? € 1.050,-
- Belastingjaar? : 2022
- b Wat is de WOZ-waarde? € 357.000,-
- Peiljaar? : 2022
- c Hoeveel betaalde u voor de laatste aanslag waterschapslasten? € 190,-
- Belastingjaar? : 2022
- d Hoeveel betaalde u voor de laatste aanslag rioolrecht? € 192,-
- Belastingjaar? : 2022
- e Welke voorschotbedragen betaalt u maandelijks aan de nutsbedrijven? Gas: € 45,-
- Elektra: € 45,-
- Blokverwarming: €.....
- Anders: :
- Te weten: €.....



## Vragenlijst over de woning

f Zijn er lease- en/of huurkoopcontracten?  ja  nee  
(Bijvoorbeeld keuken, kozijnen, cv-ketel, etc.)

Zo ja, welke? :

Zijn deze contracten overdraagbaar op de koper?  ja  nee  
*Let op! Veel lease- en huurkoopcontracten zijn niet langer overdraagbaar op een koper. Neem hiervoor contact op met de betreffende leverancier.*

Hoe lang lopen de contracten nog en wat is de eventuele afkoopsom? Afkoopsom: €.....

Duur: :

g Als er sprake is van erfpacht of opstalrecht hoe hoog is dan de canon per jaar? €.....

Heeft u alle canons betaald?  n.v.t  ja  nee

Is de canon afgekocht?  n.v.t  ja  nee

Zo ja, tot wanneer? :

h Heeft u alle gemeentelijke belastingen die u verschuldigd bent al betaald?  ja  nee

Zijn er variabele bedragen voor gemeenschappelijke poorten, inritten of terreinen?  ja  nee

Zo ja, hoe hoog en waarvoor? :

i Heeft u, om in de straat te parkeren, een parkeervergunning nodig?  ja  nee

Hoeveel parkeervergunningen kunnen er maximaal worden aangevraagd? :

Wat zijn de kosten voor deze parkeervergunning(en) per jaar? €.....

### 11. Garanties

a Zijn er lopende onderhoudscontracten en/of garantieregelingen overdraagbaar aan de koper?  ja  nee  
(Zoals dakbedekking, cv-installatie, dubbele beglazing, etc.)

Zo ja, welke? :

### 12. Nadere informatie

a Overige zaken :  
(Overige zaken die de koper naar uw mening moet weten)

## Vragenlijst over de woning

### INFORMATIEF KARAKTER VRAGENLIJST

De vragenlijst geeft vorm, inhoud en structuur aan de mededelingsplicht van verkoper. De mededelingsplicht strekt niet verder dan dat verkoper ten tijde van het sluiten van de overeenkomst aan de koper meedeelt wat hem bekend is omtrent de woning. De vragenlijst beoogt geen garanties te geven, maar heeft een informatief karakter.

### ONDERTEKENING

Verkoper(s) verklaart/verklaren alle hem/haar bekende feiten te hebben vermeld in dit formulier. Verkoper is zich ervan bewust dat hij/zij bij een niet juiste en/of volledige vermelding van feiten het risico loopt om aansprakelijk gesteld te worden door de koper. Verkoper verklaart de woning tot de eigendomsoverdracht op een manier te zullen bewonen en onderhouden welke in het maatschappelijk verkeer als gebruikelijk wordt beschouwd.

Ondergetekende(n) verkla(a)r(t)(en) voorgaande vragen volledig en naar waarheid te hebben ingevuld:

Naam:

Plaats:

Datum:

Naam:

Plaats:

Datum:

Handtekening:

Handtekening:

### Gegevens makelaar

Kantoornaam: De Vos Makelaardij B.V.  
Adresgegevens: Molenstraat 56 A, 8913 BC Leeuwarden  
Telefoonnummer: 058-203 70 72  
E-mailadres: info@devosmakelaardij.nl



# INTERESSE

in deze woning?



**Neem gerust contact met ons op!**

We helpen je graag verder.

De Vos Makelaardij B.V.  
Molenstraat 56 A  
8913 BC Leeuwarden

058-203 70 72  
[www.devosmakelaardij.nl](http://www.devosmakelaardij.nl)  
[info@devosmakelaardij.nl](mailto:info@devosmakelaardij.nl)

**DEVOS**  
MAKELAARDIJ