

DEVOS

MAKELAARDIJ

058 203 70 72

info@devosmakelaardij.nl

www.devosmakelaardij.nl



DE LITS 29

LEEUWARDEN

VRAAGPRIJS € 569.000 K.K.

WELKOM BIJ DE VOS MAKELAARDIJ

DEVOS
MAKELAARDIJ



Deze verkoopbrochure introduceert een uniek stuk vastgoed dat binnenkort wellicht jouw thuis kan zijn. We begrijpen dat de beslissing om een woning te kopen één van de belangrijkste stappen in je leven is. Daarom hebben we deze brochure samengesteld om je te begeleiden bij het verkennen van alle aspecten van deze woning en om je te helpen bij de vervolgstappen van het koopproces.

Vervolgstappen:

Plan een bezichtiging: Om echt te kunnen beoordelen of een woning jouw droomwoning is, moet je het in het echt ervaren. Onze makelaars Matteije, Benno en Djaël staan klaar om je gedetailleerde en deskundige informatie over de woning te verstrekken en al je vragen te beantwoorden. Nog geen bezichtiging ingepland? Neem gerust contact op met ons team om een afspraak te maken voor een bezichtiging.

Financiële overwegingen: Een cruciale stap in het koopproces is het zorgvuldig regelen van de financiering. Ons toegewijde team begrijpt dit en staat klaar om je door te verwijzen naar een deskundige hypotheekadviseur. Wij beschikken over een uitgebreid netwerk van deskundige hypotheekadviseurs die zich volledig toeleggen op het vinden van de beste financiële oplossing voor jou.

Een bod uitbrengen: Als je na de bezichtiging enthousiast bent geworden over de woning, kun je via MOVE in het bezicht-igingsdossier een bod uitbrengen. Onze makelaar zal het bod gaan neerleggen bij de verkoper. Tijdens de bezichtiging zullen onze makelaars gedetailleerd vertellen hoe deze vervolgstappen zullen zijn.

Acceptatie van het bod: Als de verkoper akkoord gaat met jouw bod, wordt jouw bod geaccepteerd en wordt de koop gesloten. In dit geval zullen verdere stappen worden ondernomen om de verkoop af te ronden, zoals het opstellen van een officiële koopovereenkomst.

Afronding van de transactie: Zodra alle details zijn geregeld, en de koopovereenkomst is ondertekend, begeleiden we je graag bij de laatste stappen van de transactie, zoals de overdracht van de sleutels en de eindinspectie van jouw nieuwe thuis.

Neem vandaag nog contact met ons op om de eerste stap te zetten naar het verwezenlijken van jouw nieuwe thuis. Ons toegewijde team staat klaar om je te helpen bij elke stap van het proces en om ervoor te zorgen dat jouw ervaring soepel en stressvrij verloopt.



WOONOPPERVLAKTE

113 m²

INHOUD

502 m³

BOUWJAAR

2000

AANTAL KAMERS

3

AANTAL SLAAPKAMERS

2

PERCEELOPPERVLAKTE

372 m²

TYPE WONING

tussenwoning

ISOLATIE

volledig geïsoleerd

VERWARMING

warmtepomp

ENERGIELABEL

A+++

Aan het Van Harixmakanaal is deze fraaie bungalow gelegen. Volledig gelijkvloers, met inpandige garage en een energielabel A+++!

De in 2000 gebouwde bungalow is voorzien van 2 slaapkamers, royale woonkamer (circa 52 m²) en fraai aangelegde tuin. De achtertuin is een fijne, rustige plek met veel privacy. Vanuit de tuin heb je uitzicht over het water, wat het buitenleven hier extra aantrekkelijk maakt en zorgt voor een gevoel van ruimte. Door de aanbreng van zonnepanelen, (hybride) warmtepomp en volledige isolatieschil, beschikt de woning over een uitstekend energielabel. Van harte welkom om deze woning te komen bekijken!

Wonen in Zuiderburen

Zuiderburen is een moderne en ruim opgezette woonwijk met veel water en groen. De wijk staat bekend om haar rustige woonomgeving en prettige leefklimaat. Voorzieningen zoals winkels, scholen en zorg zijn goed bereikbaar. Daarnaast is de woning gunstig gelegen ten opzichte van uitvalswegen: via de N31 (Haak om Leeuwarden) en de N32 zijn onder andere Heerenveen, Drachten en Harlingen snel te bereiken. Ook het centrum van Leeuwarden ligt op korte afstand.

Indeling van de woning:

- entree, hal met meterkast
- toilet met fonteintje
- 1e slaapkamer (circa 9 m²) met wastafel
- bijkeuken met wasmachineaansluiting en warmtepompstelling
- inpandige garage met elektrische sectional deur
- royale woonkamer (circa 52 m²) met parketvloer en openslaande deuren naar een heerlijke achtertuin met uitzicht over het water
- open keuken met inbouwapparatuur: combi-oven, 4-pits, afzuigkap en koelkast
- 2e slaapkamer (circa 16 m²) met vaste kast
- badkamer v.v. ligbad, douchecabine, 2e toilet en wastafel

Algemeen:

- gebruiksoppervlakte wonen 113 m² exclusief garage (22 m²) en inhoud 503 m³
- perceel 372 m² eigen grond
- bouwjaar 2000
- energielabel A+++
- volledig geïsoleerd
- 9 zonnepanelen van toepassing (geplaatst in 2019)
- HR++ beglazing
- centraal verwarmd met hybride warmtepomp (Remeha Elga Ace, geplaatst in 2023)
- Intergas HRE uit 2017 (eigendom)
- waterontharder
- WTW installatie (Warmte-Terugwin-Installatie)
- snelle aanvaarding mogelijk

De woning is gemeten op basis van de Branche Brede Meetinstructie (BBMI). Deze meetinstructie is bedoeld om een meer eenduidige manier van meten toe te passen voor het geven van een indicatie van de gebruiksoppervlakte. De Meetinstructie sluit verschillen in meetuitkomsten niet volledig uit, door bijvoorbeeld interpretatieverschillen, afrondingen of beperkingen bij het uitvoeren van de meting.

De Vos Makelaardij B.V. staat niet in voor de juistheid van de plattegronden en aanvaardt hiervoor geen aansprakelijkheid.























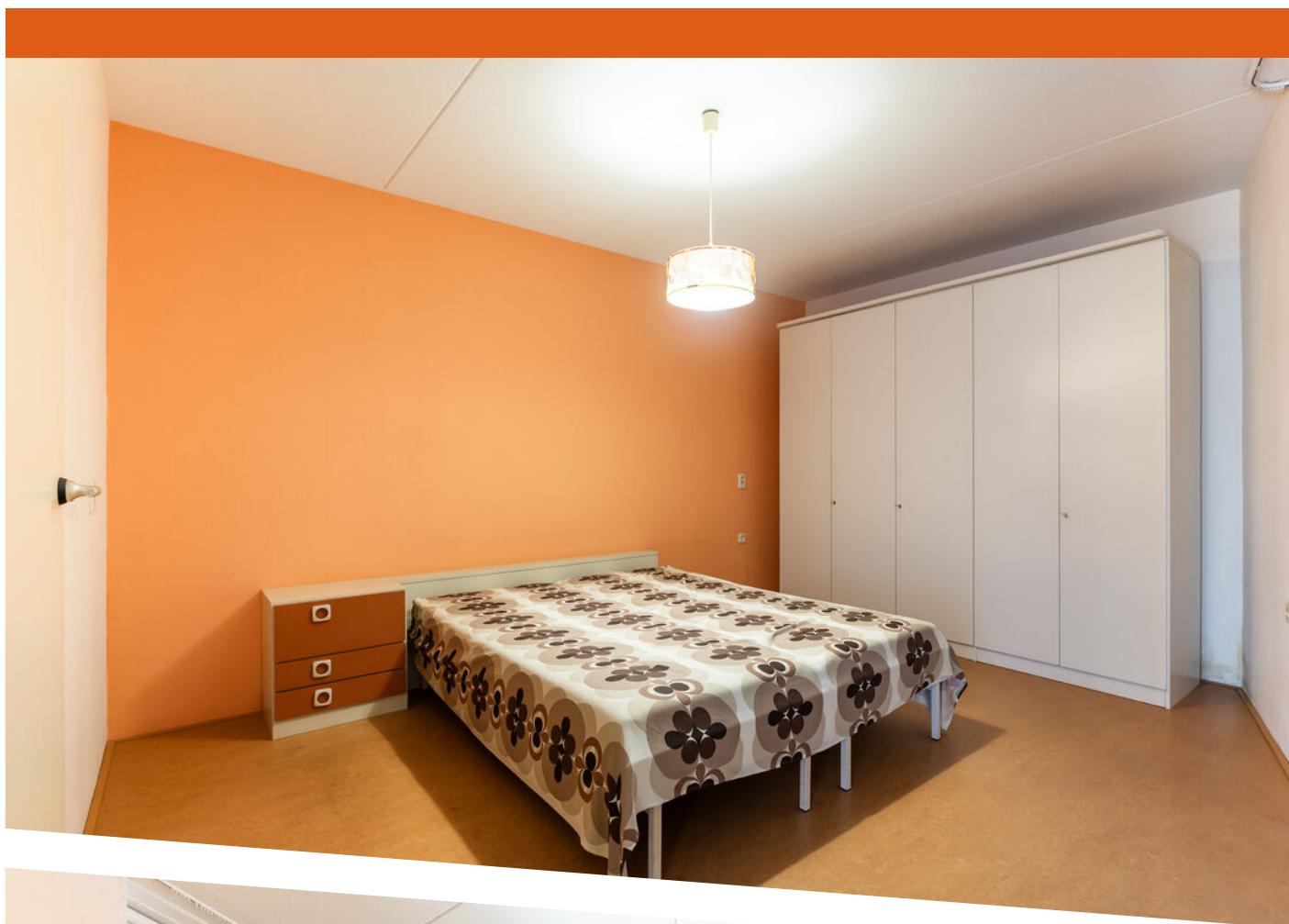







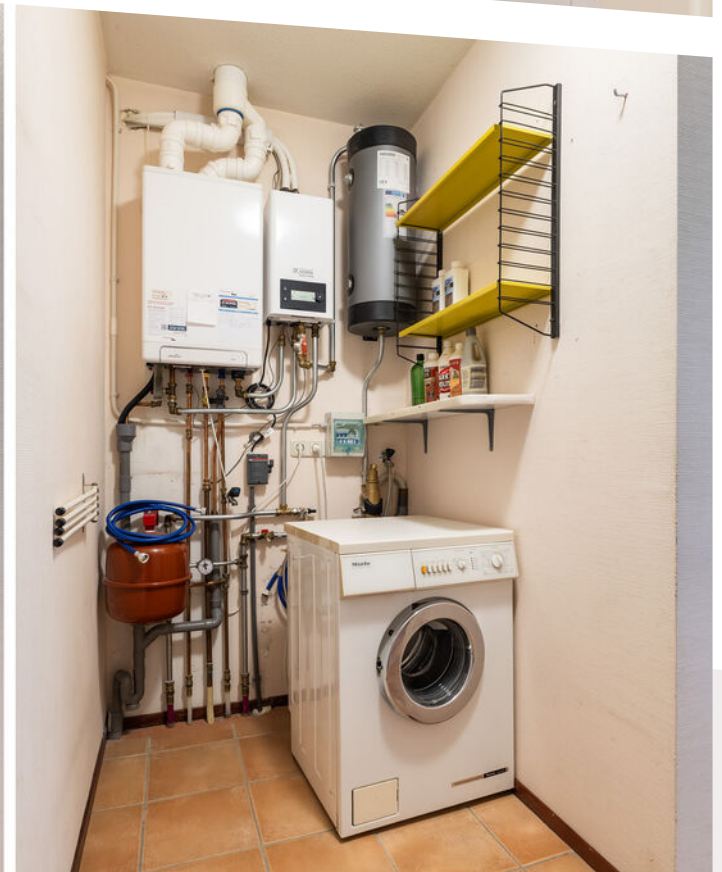
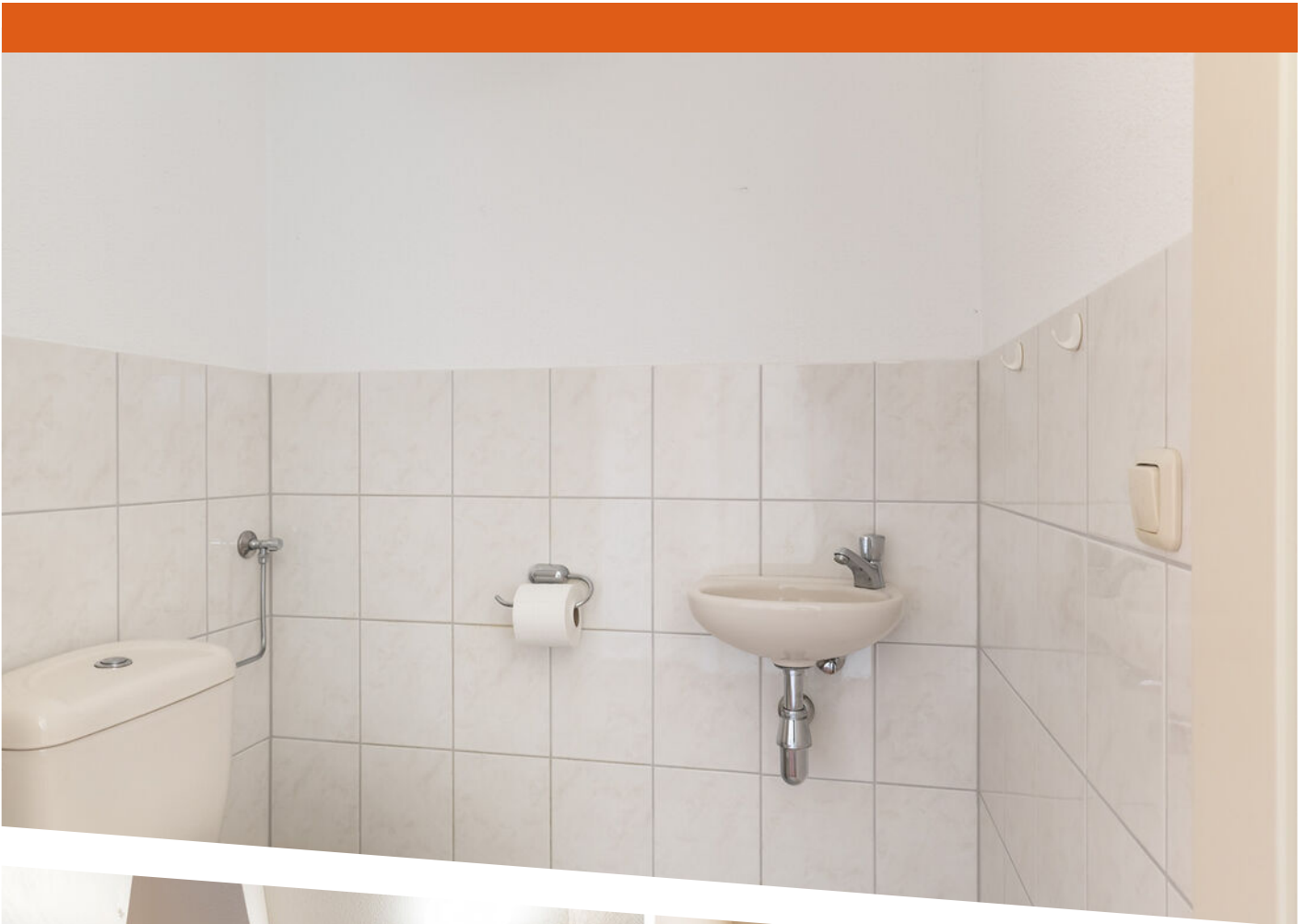





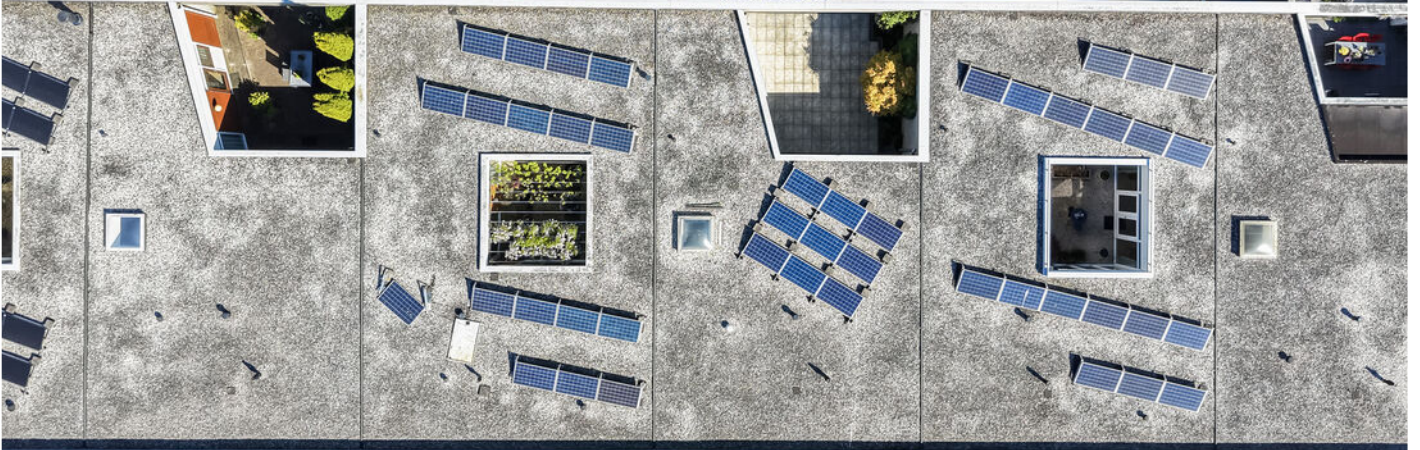





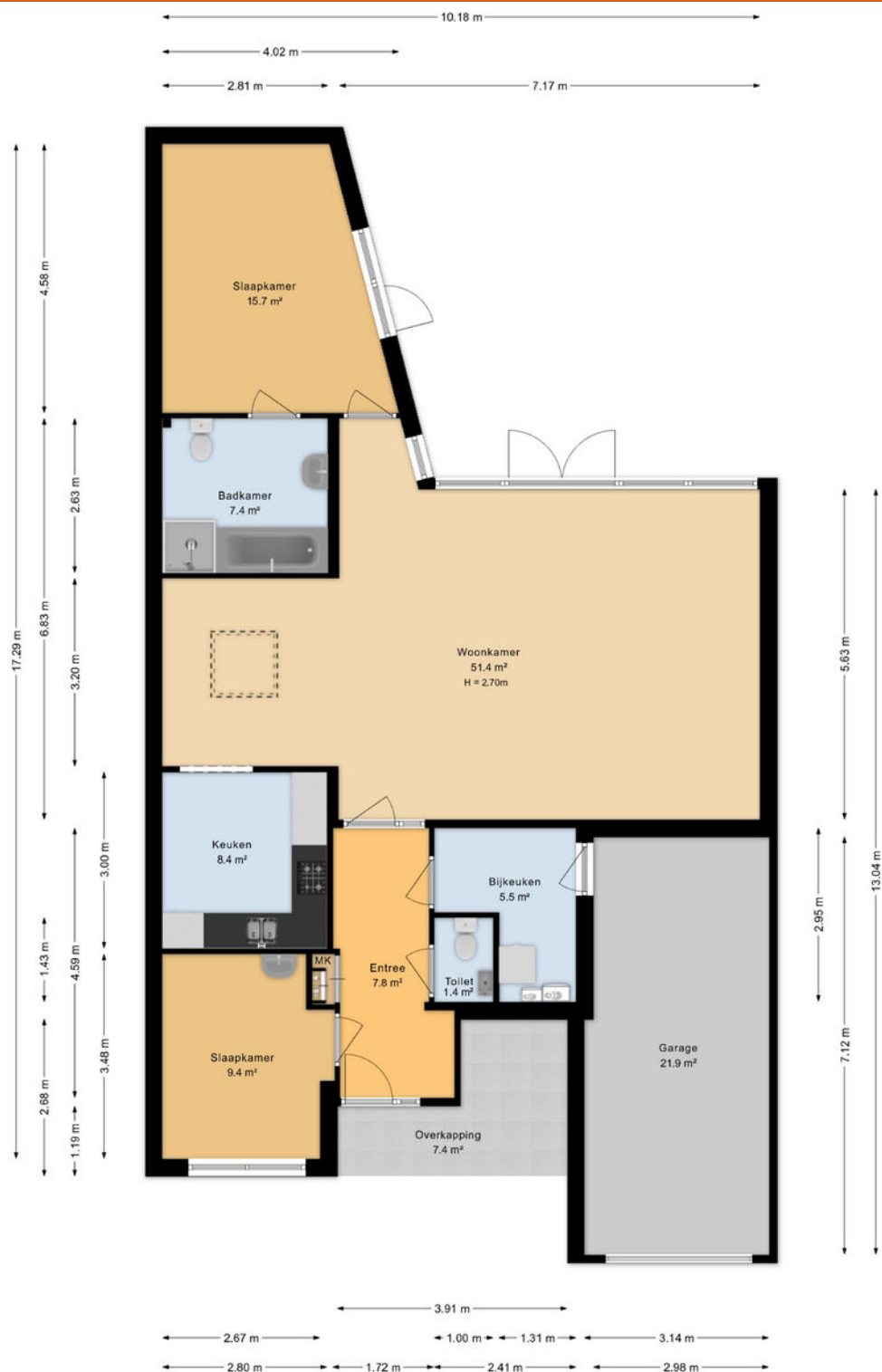

Aan de plattegronden kunnen geen rechten worden ontleend
Midea Vastgoed www.mideavastgoed.nl

PLATTEGROND

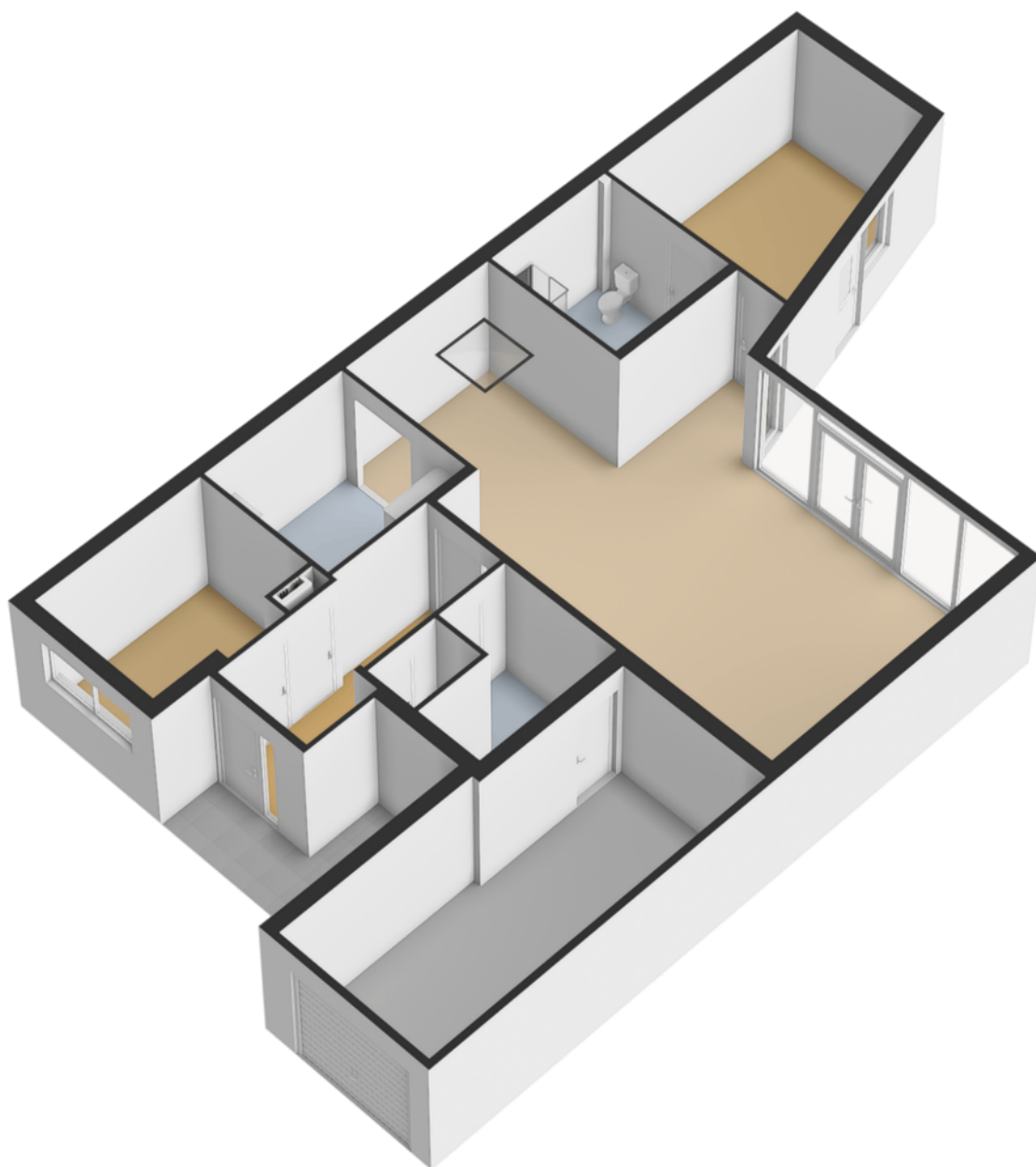

PLATTEGROND

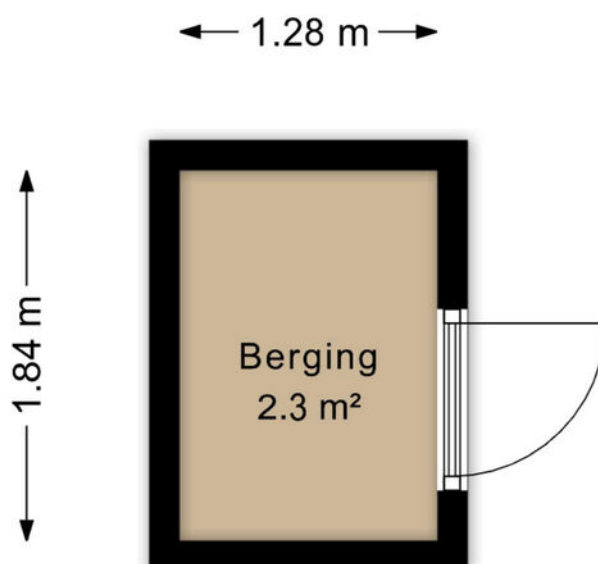

Aan de plattegronden kunnen geen rechten worden ontleend
Midea Vastgoed www.mideavastgoed.nl

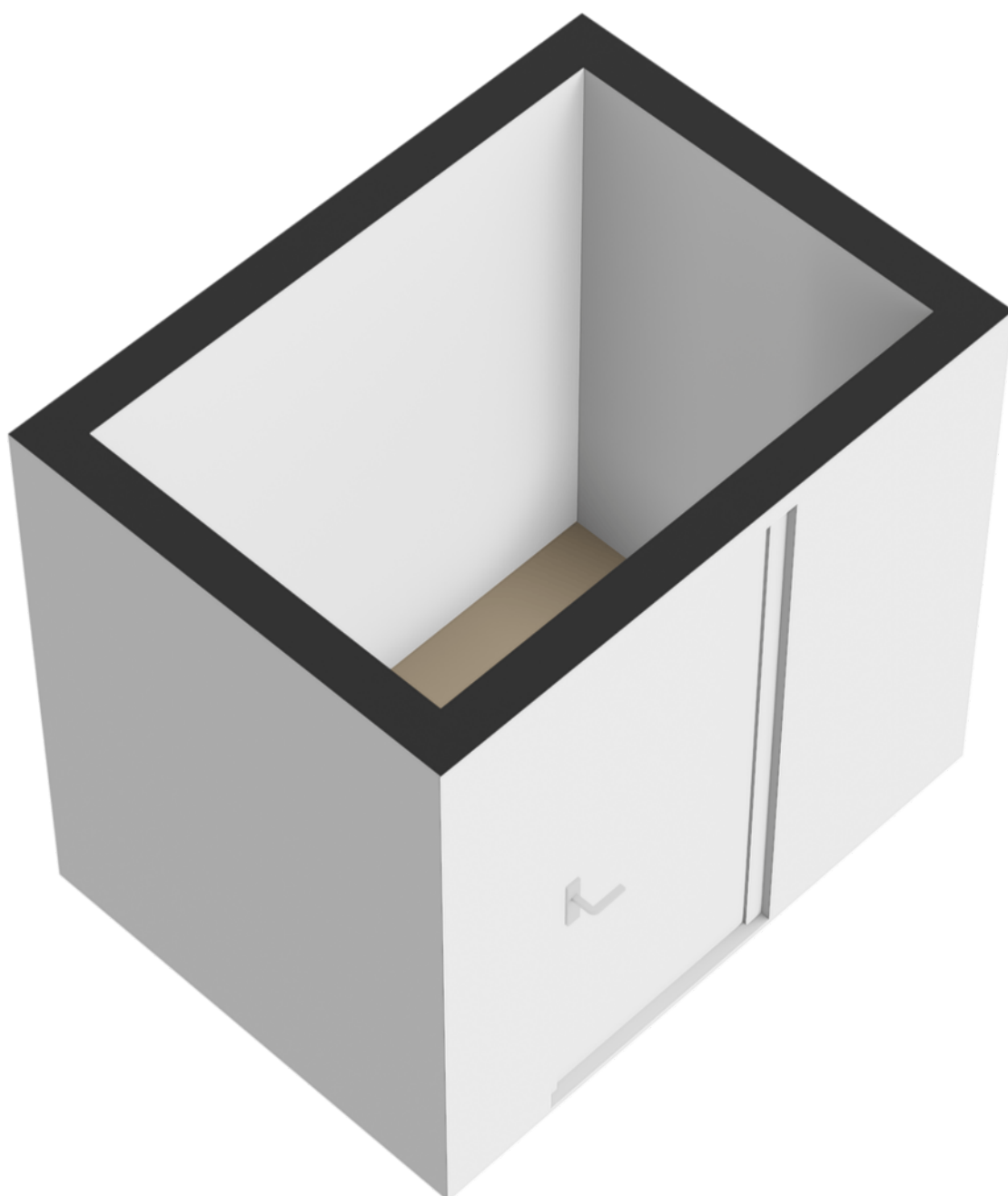

PLATTEGROND

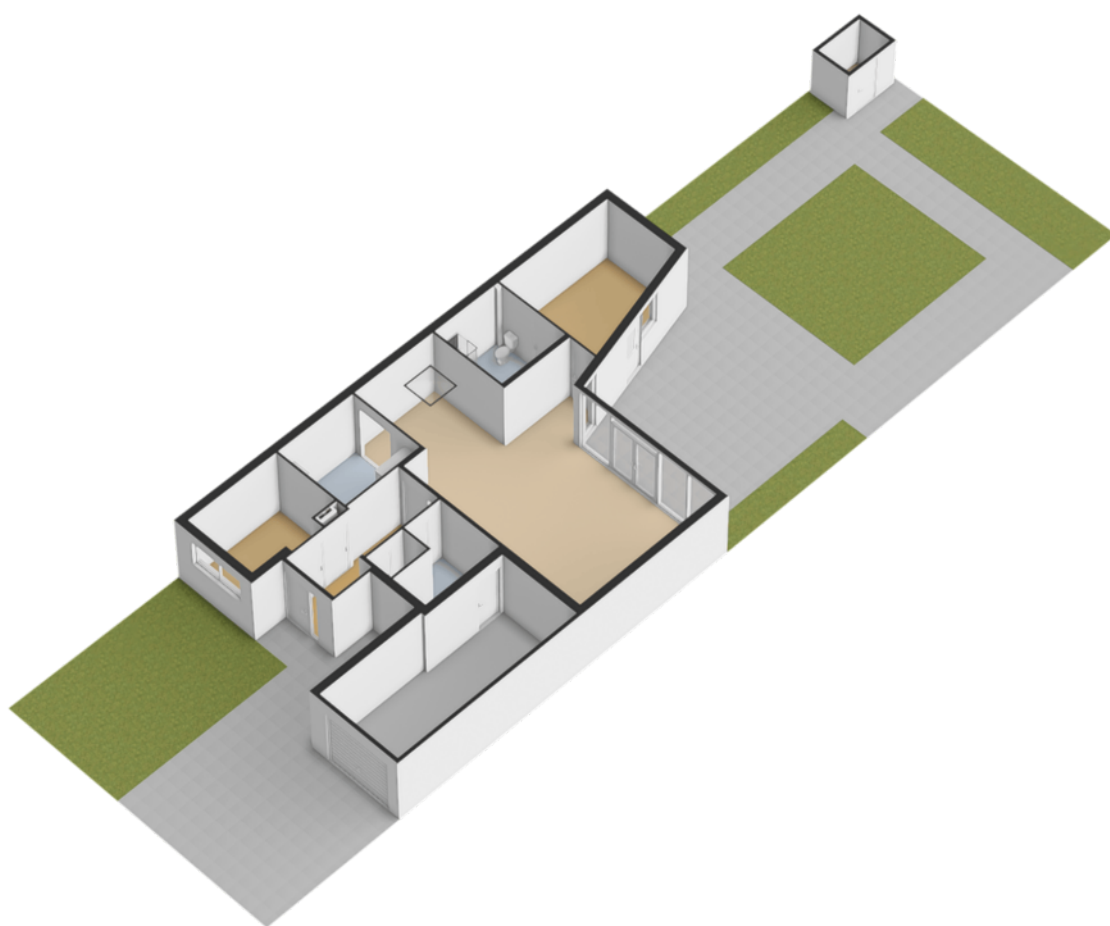

PLATTEGROND

Kadastrale kaart

Uw referentie: De Lits 29 LWD



<p>12345 Perceelnummer</p> <p>25 Huisnummer</p> <p>— Vastgestelde kadastrale grens — Voorlopige kadastrale grens — Administratieve kadastrale grens — Bebouwing</p>	<p>Schaal 1: 500</p> <p>Kadastrale gemeente Huizum Sectie K Perceel 468</p>	<p>kadaster</p> 
---	---	--

Voor een eensluidend uittreksel, geleverd op 8 april 2026
De bewaarder van het kadaster en de openbare registers

Aan dit uittreksel kunnen geen betrouwbare maten worden ontleend.
De Dienst voor het kadaster en de openbare registers behoudt zich de intellectuele eigendomsrechten voor, waaronder het auteursrecht en het databankenrecht.

KADASTRALE KAART

LOCATIE OP DE KAART

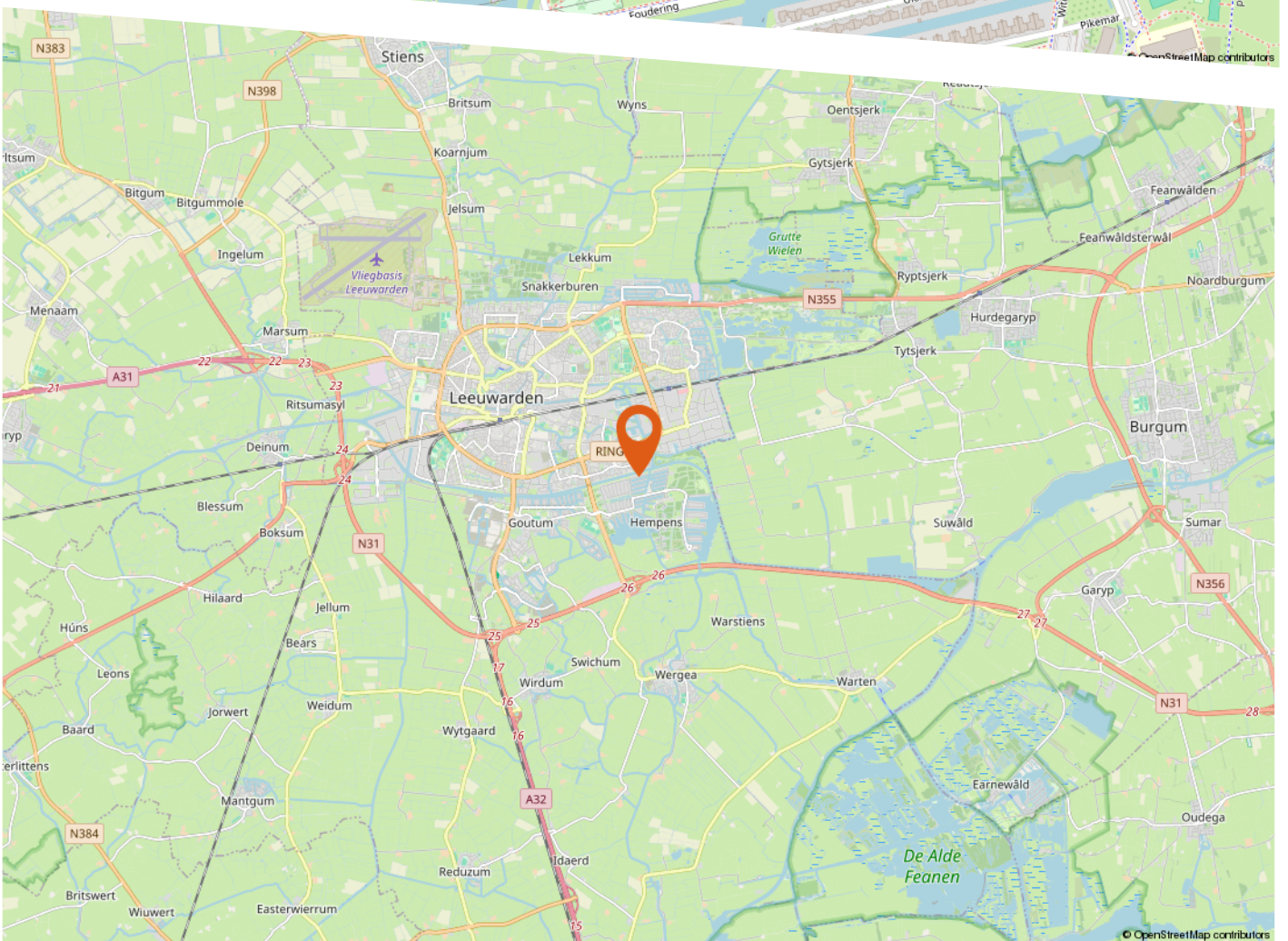
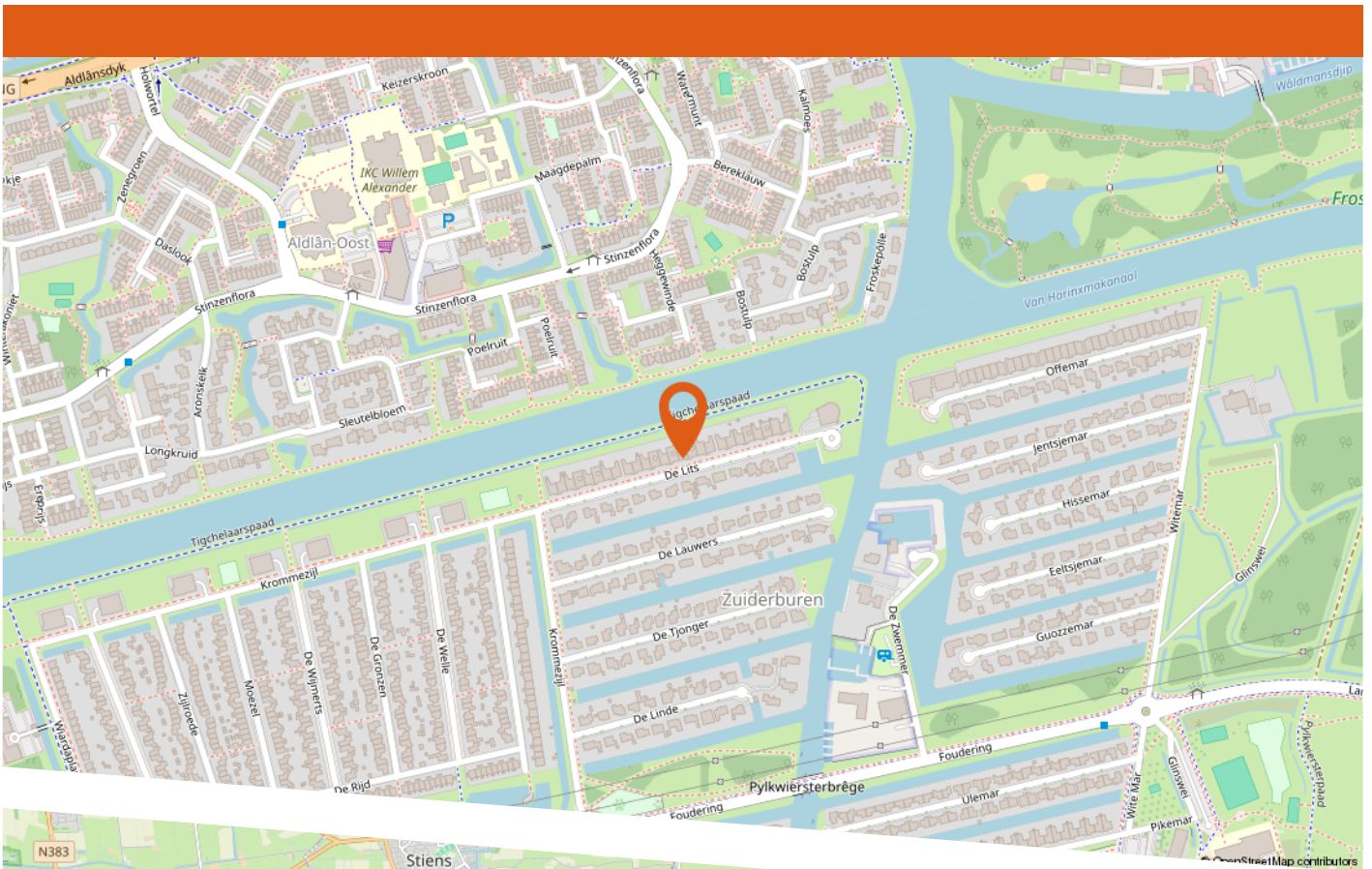

Lijst van zaken



Persoonlijke gegevens

Naam:

Adres te verkopen woning: *De lits 2g*

Datum: *7 mei 2026*

Voor de onderstaande zaken -ongeacht of ze roerend dan wel onroerend zijn- geldt dat ze soms wel en soms niet in de woning achterblijven. De lijst is bedoeld om duidelijkheid te scheppen om discussies achteraf te voorkomen.

	Blijft achter	Gaat mee	Kan worden overgenomen	n.v.t.
Woning				
Interieur				
Verlichting, te weten:				
- inbouwspots/dimmers	<input type="checkbox"/>	<input type="checkbox"/>	<input type="checkbox"/>	<input checked="" type="checkbox"/>
- opbouwspots/armaturen/lampen/dimmers	<input checked="" type="checkbox"/>	<input type="checkbox"/>	<input type="checkbox"/>	<input type="checkbox"/>
- losse (hang)lampen	<input checked="" type="checkbox"/>	<input type="checkbox"/>	<input type="checkbox"/>	<input type="checkbox"/>
-	<input type="checkbox"/>	<input type="checkbox"/>	<input type="checkbox"/>	<input type="checkbox"/>
-	<input type="checkbox"/>	<input type="checkbox"/>	<input type="checkbox"/>	<input type="checkbox"/>
(Losse)kasten, legplanken, te weten:				
- <i>kast in kamer</i>	<input type="checkbox"/>	<input checked="" type="checkbox"/>	<input type="checkbox"/>	<input type="checkbox"/>
- <i>TV-meubel</i>	<input type="checkbox"/>	<input type="checkbox"/>	<input checked="" type="checkbox"/>	<input type="checkbox"/>
Raamdecoratie/zonwering binnen, te weten:				
- gordijnrails	<input checked="" type="checkbox"/>	<input type="checkbox"/>	<input type="checkbox"/>	<input type="checkbox"/>
- gordijnen	<input checked="" type="checkbox"/>	<input type="checkbox"/>	<input type="checkbox"/>	<input type="checkbox"/>
- overgordijnen	<input type="checkbox"/>	<input type="checkbox"/>	<input type="checkbox"/>	<input checked="" type="checkbox"/>
- vitrages	<input type="checkbox"/>	<input type="checkbox"/>	<input type="checkbox"/>	<input checked="" type="checkbox"/>
- rolgordijnen <i>slaapkamer</i>	<input checked="" type="checkbox"/>	<input type="checkbox"/>	<input type="checkbox"/>	<input type="checkbox"/>
- lamellen	<input checked="" type="checkbox"/>	<input type="checkbox"/>	<input type="checkbox"/>	<input type="checkbox"/>
- jaloezieën	<input type="checkbox"/>	<input type="checkbox"/>	<input type="checkbox"/>	<input checked="" type="checkbox"/>
- (losse) horren/rolhorren	<input type="checkbox"/>	<input type="checkbox"/>	<input type="checkbox"/>	<input checked="" type="checkbox"/>
- <i>rolluik slaapkamer</i>	<input checked="" type="checkbox"/>	<input type="checkbox"/>	<input type="checkbox"/>	<input type="checkbox"/>
-	<input type="checkbox"/>	<input type="checkbox"/>	<input type="checkbox"/>	<input type="checkbox"/>
Vloerdecoratie, te weten:				
- vloerbedekking <i>ronding achterin kamer</i>	<input checked="" type="checkbox"/>	<input type="checkbox"/>	<input type="checkbox"/>	<input type="checkbox"/>
- parketvloer	<input checked="" type="checkbox"/>	<input type="checkbox"/>	<input type="checkbox"/>	<input type="checkbox"/>
- houten vloer(delen)	<input type="checkbox"/>	<input type="checkbox"/>	<input type="checkbox"/>	<input checked="" type="checkbox"/>
- laminaat	<input type="checkbox"/>	<input type="checkbox"/>	<input type="checkbox"/>	<input checked="" type="checkbox"/>
- plavuizen	<input checked="" type="checkbox"/>	<input type="checkbox"/>	<input type="checkbox"/>	<input type="checkbox"/>
- <i>vloerbedekking slaapkamers</i>	<input checked="" type="checkbox"/>	<input type="checkbox"/>	<input type="checkbox"/>	<input type="checkbox"/>
-	<input type="checkbox"/>	<input type="checkbox"/>	<input type="checkbox"/>	<input type="checkbox"/>

Lijst van zaken



	Blijft achter	Gaat mee	Kan worden overgenomen	n.v.t.
(Voorzet) openhaard met toebehoren	<input type="checkbox"/>	<input type="checkbox"/>	<input type="checkbox"/>	<input checked="" type="checkbox"/>
Allesbrander	<input type="checkbox"/>	<input type="checkbox"/>	<input type="checkbox"/>	<input checked="" type="checkbox"/>
Houtkachel	<input type="checkbox"/>	<input type="checkbox"/>	<input type="checkbox"/>	<input checked="" type="checkbox"/>
(Gas)kachels		<input type="checkbox"/>	<input type="checkbox"/>	<input checked="" type="checkbox"/> X
Designradiator(en)	<input checked="" type="checkbox"/>	<input type="checkbox"/>	<input type="checkbox"/>	<input type="checkbox"/>
Radiatorafwerking	<input type="checkbox"/>	<input type="checkbox"/>	<input type="checkbox"/>	<input checked="" type="checkbox"/>
Overig, te weten:				
- spiegelwanden	<input type="checkbox"/>	<input type="checkbox"/>	<input type="checkbox"/>	<input checked="" type="checkbox"/>
- schilderij ophangstelsysteem	<input type="checkbox"/>	<input type="checkbox"/>	<input type="checkbox"/>	<input checked="" type="checkbox"/>
-	<input type="checkbox"/>	<input type="checkbox"/>	<input type="checkbox"/>	<input type="checkbox"/>
-	<input type="checkbox"/>	<input type="checkbox"/>	<input type="checkbox"/>	<input type="checkbox"/>
Keuken				
Keukenblok (met bovenkasten)	<input checked="" type="checkbox"/>	<input type="checkbox"/>	<input type="checkbox"/>	<input type="checkbox"/>
Keuken (inbouw)apparatuur, te weten:				
- magnetron	<input checked="" type="checkbox"/>	<input type="checkbox"/>	<input type="checkbox"/>	<input type="checkbox"/>
- afzuigkap	<input checked="" type="checkbox"/>	<input type="checkbox"/>	<input type="checkbox"/>	<input type="checkbox"/>
- koelkast	<input checked="" type="checkbox"/>	<input type="checkbox"/>	<input type="checkbox"/>	<input type="checkbox"/>
-	<input type="checkbox"/>	<input type="checkbox"/>	<input type="checkbox"/>	<input type="checkbox"/>
- diepvries kist garage	<input type="checkbox"/>	<input type="checkbox"/>	<input checked="" type="checkbox"/>	<input type="checkbox"/>
- wasmachine	<input type="checkbox"/>	<input type="checkbox"/>	<input checked="" type="checkbox"/>	<input type="checkbox"/>
-	<input type="checkbox"/>	<input type="checkbox"/>	<input type="checkbox"/>	<input type="checkbox"/>
-	<input type="checkbox"/>	<input type="checkbox"/>	<input type="checkbox"/>	<input type="checkbox"/>
Keukenaccessoires, te weten:				
-	<input type="checkbox"/>	<input type="checkbox"/>	<input type="checkbox"/>	<input type="checkbox"/>
-	<input type="checkbox"/>	<input type="checkbox"/>	<input type="checkbox"/>	<input type="checkbox"/>
-	<input type="checkbox"/>	<input type="checkbox"/>	<input type="checkbox"/>	<input type="checkbox"/>
-	<input type="checkbox"/>	<input type="checkbox"/>	<input type="checkbox"/>	<input type="checkbox"/>
-	<input type="checkbox"/>	<input type="checkbox"/>	<input type="checkbox"/>	<input type="checkbox"/>
-	<input type="checkbox"/>	<input type="checkbox"/>	<input type="checkbox"/>	<input type="checkbox"/>
-	<input type="checkbox"/>	<input type="checkbox"/>	<input type="checkbox"/>	<input type="checkbox"/>
-	<input type="checkbox"/>	<input type="checkbox"/>	<input type="checkbox"/>	<input type="checkbox"/>
Sanitair/sauna				
Toiletaccessoires:				
- wasbakje	<input checked="" type="checkbox"/>	<input type="checkbox"/>	<input type="checkbox"/>	<input type="checkbox"/>
- wc - borstel	<input checked="" type="checkbox"/>	<input type="checkbox"/>	<input type="checkbox"/>	<input type="checkbox"/>
-	<input type="checkbox"/>	<input type="checkbox"/>	<input type="checkbox"/>	<input type="checkbox"/>
-	<input type="checkbox"/>	<input type="checkbox"/>	<input type="checkbox"/>	<input type="checkbox"/>

Lijst van zaken



	Blijft achter	Gaat mee	Kan worden overgenomen	n.v.t.
<i>lig bad</i>	<input checked="" type="checkbox"/>	<input type="checkbox"/>	<input type="checkbox"/>	<input type="checkbox"/>
- <i>douche cabine</i>	<input checked="" type="checkbox"/>	<input type="checkbox"/>	<input type="checkbox"/>	<input type="checkbox"/>
-	<input type="checkbox"/>	<input type="checkbox"/>	<input type="checkbox"/>	<input type="checkbox"/>
Badkameraccessoires:				
- <i>Handdoeken rek</i>	<input checked="" type="checkbox"/>	<input type="checkbox"/>	<input type="checkbox"/>	<input type="checkbox"/>
-	<input type="checkbox"/>	<input type="checkbox"/>	<input type="checkbox"/>	<input type="checkbox"/>
-	<input type="checkbox"/>	<input type="checkbox"/>	<input type="checkbox"/>	<input type="checkbox"/>
-	<input type="checkbox"/>	<input type="checkbox"/>	<input type="checkbox"/>	<input type="checkbox"/>
-	<input type="checkbox"/>	<input type="checkbox"/>	<input type="checkbox"/>	<input type="checkbox"/>
-	<input type="checkbox"/>	<input type="checkbox"/>	<input type="checkbox"/>	<input type="checkbox"/>
-	<input type="checkbox"/>	<input type="checkbox"/>	<input type="checkbox"/>	<input type="checkbox"/>
-	<input type="checkbox"/>	<input type="checkbox"/>	<input type="checkbox"/>	<input type="checkbox"/>
Sauna met toebehoren	<input type="checkbox"/>	<input type="checkbox"/>	<input type="checkbox"/>	<input checked="" type="checkbox"/>
	<input type="checkbox"/>	<input type="checkbox"/>	<input type="checkbox"/>	<input type="checkbox"/>
	<input type="checkbox"/>	<input type="checkbox"/>	<input type="checkbox"/>	<input type="checkbox"/>
<i>Exterieur/installaties/veiligheid/energiebesparing</i>				
Schotel/antenne	<input type="checkbox"/>	<input type="checkbox"/>	<input type="checkbox"/>	<input checked="" type="checkbox"/>
Brievenbus	<input type="checkbox"/>	<input type="checkbox"/>	<input type="checkbox"/>	<input checked="" type="checkbox"/>
Kluis	<input type="checkbox"/>	<input type="checkbox"/>	<input type="checkbox"/>	<input checked="" type="checkbox"/>
(Voordeur)bel	<input checked="" type="checkbox"/>	<input type="checkbox"/>	<input type="checkbox"/>	<input type="checkbox"/>
Alarminstallatie	<input type="checkbox"/>	<input type="checkbox"/>	<input type="checkbox"/>	<input checked="" type="checkbox"/>
(Veiligheids)sloten en overige inbraakpreventie	<input checked="" type="checkbox"/>	<input type="checkbox"/>	<input type="checkbox"/>	<input type="checkbox"/>
Rookmelders niet bekend of ze er zijn	<input type="checkbox"/>	<input type="checkbox"/>	<input type="checkbox"/>	<input type="checkbox"/>
(Klok)thermostaat	<input checked="" type="checkbox"/>	<input type="checkbox"/>	<input type="checkbox"/>	<input type="checkbox"/>
Airconditioning	<input type="checkbox"/>	<input type="checkbox"/>	<input type="checkbox"/>	<input checked="" type="checkbox"/>
Warmwatervoorziening, te weten:				
- CV-installatie	<input checked="" type="checkbox"/>	<input type="checkbox"/>	<input type="checkbox"/>	<input type="checkbox"/>
- boiler	<input type="checkbox"/>	<input type="checkbox"/>	<input type="checkbox"/>	<input type="checkbox"/>
- geiser	<input type="checkbox"/>	<input type="checkbox"/>	<input type="checkbox"/>	<input type="checkbox"/>
-	<input type="checkbox"/>	<input type="checkbox"/>	<input type="checkbox"/>	<input type="checkbox"/>
-	<input type="checkbox"/>	<input type="checkbox"/>	<input type="checkbox"/>	<input type="checkbox"/>
-	<input type="checkbox"/>	<input type="checkbox"/>	<input type="checkbox"/>	<input type="checkbox"/>
Screens	<input type="checkbox"/>	<input type="checkbox"/>	<input type="checkbox"/>	<input checked="" type="checkbox"/>
Rolluiken	<input checked="" type="checkbox"/>	<input type="checkbox"/>	<input type="checkbox"/>	<input type="checkbox"/>
Zonwering buiten	<input type="checkbox"/>	<input type="checkbox"/>	<input type="checkbox"/>	<input checked="" type="checkbox"/>
	<input type="checkbox"/>	<input type="checkbox"/>	<input type="checkbox"/>	<input type="checkbox"/>
	<input type="checkbox"/>	<input type="checkbox"/>	<input type="checkbox"/>	<input type="checkbox"/>
	<input type="checkbox"/>	<input type="checkbox"/>	<input type="checkbox"/>	<input type="checkbox"/>

Lijst van zaken



	Blijft achter	Gaat mee	Kan worden overgenomen	n.v.t.
Isolatievoorzieningen (voorzetramen/radiatorfolie etc.), te weten:				
-	<input type="checkbox"/>	<input type="checkbox"/>	<input type="checkbox"/>	<input checked="" type="checkbox"/>
-	<input type="checkbox"/>	<input type="checkbox"/>	<input type="checkbox"/>	<input type="checkbox"/>
Telefoonaansluiting/internetaansluiting	<input checked="" type="checkbox"/>	<input type="checkbox"/>	<input type="checkbox"/>	<input type="checkbox"/>
Veiligheidsschakelaar wasautomaat	<input type="checkbox"/>	<input type="checkbox"/>	<input type="checkbox"/>	<input checked="" type="checkbox"/>
Waterslot wasautomaat	<input type="checkbox"/>	<input type="checkbox"/>	<input type="checkbox"/>	<input checked="" type="checkbox"/>
Zonnepanelen	<input checked="" type="checkbox"/>	<input type="checkbox"/>	<input type="checkbox"/>	<input type="checkbox"/>
Oplaadpunt elektrische auto	<input type="checkbox"/>	<input type="checkbox"/>	<input type="checkbox"/>	<input checked="" type="checkbox"/>
<i>Waterontharder</i>	<input checked="" type="checkbox"/>	<input type="checkbox"/>	<input type="checkbox"/>	<input type="checkbox"/>
	<input type="checkbox"/>	<input type="checkbox"/>	<input type="checkbox"/>	<input type="checkbox"/>
Tuin				
<i>Inrichting</i>				
Tuinaanleg/bestrating	<input checked="" type="checkbox"/>	<input type="checkbox"/>	<input type="checkbox"/>	<input type="checkbox"/>
Beplanting	<input checked="" type="checkbox"/>	<input type="checkbox"/>	<input type="checkbox"/>	<input type="checkbox"/>
	<input type="checkbox"/>	<input type="checkbox"/>	<input type="checkbox"/>	<input type="checkbox"/>
<i>Verlichting/installaties</i>				
Buitenverlichting	<input checked="" type="checkbox"/>	<input type="checkbox"/>	<input type="checkbox"/>	<input type="checkbox"/>
Tijd- of schemerschakelaar/bewegingsmelder	<input type="checkbox"/>	<input type="checkbox"/>	<input type="checkbox"/>	<input checked="" type="checkbox"/>
	<input type="checkbox"/>	<input type="checkbox"/>	<input type="checkbox"/>	<input type="checkbox"/>
<i>Bebouwing</i>				
Tuinhuis/buitenberging	<input checked="" type="checkbox"/>	<input type="checkbox"/>	<input type="checkbox"/>	<input type="checkbox"/>
Kasten/werkbank in tuinhuis/berging	<input type="checkbox"/>	<input type="checkbox"/>	<input type="checkbox"/>	<input checked="" type="checkbox"/>
(Broei)kas	<input type="checkbox"/>	<input type="checkbox"/>	<input type="checkbox"/>	<input checked="" type="checkbox"/>
<i>kweekbak</i>	<input checked="" type="checkbox"/>	<input type="checkbox"/>	<input type="checkbox"/>	<input type="checkbox"/>
	<input type="checkbox"/>	<input type="checkbox"/>	<input type="checkbox"/>	<input type="checkbox"/>
<i>Overig</i>				
Overige tuin, te weten:	<input type="checkbox"/>	<input type="checkbox"/>	<input type="checkbox"/>	<input type="checkbox"/>
- (sier)hek	<input checked="" type="checkbox"/>	<input type="checkbox"/>	<input type="checkbox"/>	<input type="checkbox"/>
- vlaggenmast(houder)	<input type="checkbox"/>	<input type="checkbox"/>	<input type="checkbox"/>	<input checked="" type="checkbox"/>
-	<input type="checkbox"/>	<input type="checkbox"/>	<input type="checkbox"/>	<input type="checkbox"/>
-	<input type="checkbox"/>	<input type="checkbox"/>	<input type="checkbox"/>	<input type="checkbox"/>

Lijst van zaken



Overig

Zijn er zaken die geen eigendom zijn van verkoper omdat er sprake is van een leasecontract of huurcontract. Zo ja, neemt verkoper de zaak mee of wordt het betreffende contract overgenomen?

	Ja	Nee	Gaat mee	Wordt overgenomen door koper
CV	<input type="checkbox"/>	<input checked="" type="checkbox"/>		<input type="checkbox"/>
Boiler	<input type="checkbox"/>	<input checked="" type="checkbox"/>		<input type="checkbox"/>
Zonnepanelen <i>9 stuks</i>	<input type="checkbox"/>	<input checked="" type="checkbox"/>	<input type="checkbox"/>	<input type="checkbox"/>
	<input type="checkbox"/>	<input type="checkbox"/>	<input type="checkbox"/>	<input type="checkbox"/>
	<input type="checkbox"/>	<input type="checkbox"/>	<input type="checkbox"/>	<input type="checkbox"/>
	<input type="checkbox"/>	<input type="checkbox"/>	<input type="checkbox"/>	<input type="checkbox"/>
	<input type="checkbox"/>	<input type="checkbox"/>	<input type="checkbox"/>	<input type="checkbox"/>

Bijlage(n) over te nemen contracten:

- *onderhoudscontract van Energie wacht*
- *voor CV ketel klantnr. K297702*

Voor akkoord,

Verkoper(s)

naam: *J.C. Kramer*
 plaats: *Heerenveen*
 datum: *7 mei 2026*

naam:
 plaats:
 datum:

Koper(s)

naam:
 plaats:
 datum:

naam:
 plaats:
 datum:

WIJ ZIJN DE VOS MAKELAARDIJ

DEVOS
MAKELAARDIJ

En maken écht het verschil, omdat we uit ervaring weten dat wij het anders doen. We hebben alle aandacht voor de klant, We doen wat we zeggen en zeggen wat we doen!

De Vos Makelaardij bestaat uit een professioneel, hecht en enthousiast team van in totaal 7 medewerkers. Waarbij Matteije, Djaël en Maikel u graag buiten 'in het veld' begroeten, wetende dat Thea, Rianne, Maureen en Marije zorgen voor een hartelijke begroeting en opvolging van alle dossiers en zaken op de binnendienst.

Ons team gaat voor een persoonlijke aanpak en stellen zich daarom graag aan je voor:



Matteije

**NVM Register Makelaar -
NVM Register Taxateur**

Matteije de Vos is de trotse eigenaar van De Vos Makelaardij. Hij heeft passie voor mens en de makelaardij, in het bezit van een feilloos geheugen, veel kennis van vastgoed en oog voor detail. Matteije staat bekend om zijn persoonlijke en directe manier van communiceren, oprecht en recht door zee. Hierdoor weet je precies wat je aan hem hebt. Zijn passie voor vastgoed gaat verder dan alleen maar transacties; het draait allemaal om het helpen van mensen bij het vinden van een plek waar ze zich echt thuis kunnen voelen. Matteije woont samen met zijn vrouw en kinderen in Snakkerburen. Tijdens zijn vrije uren beoefent hij waterpolo en geniet hij in de zomer van vaartochten op de Friese wateren.



Benno

**NVM Register Makelaar -
NVM Register Taxateur**

Met 25 jaar ervaring is Benno een vertrouwd gezicht in de wereld van makelaardij. Zijn gedrevenheid is aanstekelijk en inspirerend. Tijdens een bezichtiging weet Benno met veel passie te vertellen over uw woning, alsof hij er zelf jarenlang met plezier heeft gewoond. Tegelijkertijd behoudt Benno een objectieve en kritische benadering, strevend naar eerlijke en realistische deals. Dit streven naar tevredenheid maakt uiteindelijk iedereen gelukkig, en dat is precies het doel dat Benno, samen met het team van De Vos makelaardij nastreeft. Benno woont samen met zijn vrouw in Leeuwarden en is trotse vader en grootvader. In zijn vrije tijd doet hij aan hardlopen en spinning.



Djaël

Makelaar in opleiding

Geboren in Hengelo, opgegroeid in Emmen en inmiddels al meer dan twaalf jaar met plezier woonachtig in Leeuwarden. Wat begon als een verhuizing voor een studie aan NHL Stenden groeide uit tot een blijvende liefde voor de stad en de Friese nuchterheid. Na zeven jaar in de automotivebranche volgde Djaël zijn hart naar de makelaardij. "Het persoonlijke contact en het begeleiden van mensen bij de aan- en verkoop van hun woning is wat dit vak voor mij zo bijzonder maakt." Binnen De Vos Makelaardij is hij actief als makelaar in opleiding. In zijn vrije tijd bouwt hij met passie bussen om tot campers en geniet hij van sport en festivals.

Onze klanten
waarderen ons
gemiddelde met een

9+



Thea

**Commercieel medewerker
binnendienst**

Thea haar kernkwaliteiten zijn: nauwkeurig, gedegen en empathisch. Bij Thea draait om een onvergetelijke klantbeleving en zo werkt het volgens Thea ook in de makelaardij. De klant is koning. Thea wordt gedreven door een tomeloze energie. Een kei in plannen en organiseren en het overzicht bewaken. Daarbij houdt zij altijd oog voor goede samenwerking. Thea werkt altijd met een glimlach, zelfs wanneer het klantcontact via de telefoon verloopt. U ziet het niet, maar u voelt het. Dat voelt goed en vertrouwd! Thea woont in Heerenveen. Als Thea niet op kantoor is spendeert ze graag tijd met haar man, kinderen en kleinkinderen. Ook kan ze genieten van een progressief rockconcert.

Maureen

**Commercieel medewerker
binnendienst**

Met een diploma op zak heeft ze haar passie voor de vastgoedsector omgezet in haar rol als commercieel medewerker binnendienst, waar ze het eerste aanspreekpunt is voor klanten en gelijktijdig werkt aan haar ambities om zich verder te specialiseren. Haar doortastende aanpak en ambitie drijven haar om voortdurend te streven naar verbetering, zowel voor zichzelf als voor de organisatie. Het vermogen om te plannen en overzicht te bewaren is kenmerkend voor Maureen en stellen haar in staat om processen efficiënt te laten verlopen, wat ten goede komt aan een positieve klantervaring. Buiten het werk is Maureen actief op het voetbalveld en in de sportschool. Ook genieten ze van concerten en festivals.

Rianne

**NVM Assistent-Makelaar -Commercieel
medewerker binnendienst**

Rianne is een echte duizendpoot; zij beschikt over organisatietalent, kan goed overzicht houden, dit past echt bij een vastgoedbeheerder. Kwaliteit staat bij haar hoog in het vaandel en heeft een groot hart voor de zaak. Daadkracht en een hands-on mentaliteit gecombineerd met inlevingsvermogen kenmerkt haar. Als ervaren kracht ondersteunt zij de makelaars en draagt ze zorg voor een soepel en snel verloop van de makelaardij werkzaamheden. Met haar doorzettingsvermogen en behulpzaamheid zorgt ze er dagelijks voor dat de makelaars kunnen presteren door te ontzorgen waar nodig. In haar vrije tijd gaat ze graag actief op pad met haar man en hun drie kinderen.

Gratis waardebepaling en advies voor het verkopen van jouw woning.



Benieuwd naar de huidige waarde van jouw woning en wat de mogelijkheden zijn om jouw woning te verkopen? Onze makelaars Matteije, Benno en Djaël kunnen kosteloos de waarde van jouw woning berekenen en je voorzien van advies op maat.

Wat houdt onze gratis waardebepaling in?

Deskundige analyse: Onze ervaren makelaars voeren een grondige analyse uit van verschillende factoren die van invloed zijn op de waarde van jouw woning, zoals de locatie, de staat van onderhoud, de grootte van het pand en recente vergelijkbare transacties in de buurt.

Nauwkeurige schatting: Op basis van deze analyse maken onze makelaars een nauwkeurige schatting van de marktwaarde van jouw woning. Deze waardebepaling is gebaseerd op onze diepgaande kennis van de lokale markt en recente trends in de vastgoedsector.

Geen verplichtingen: Onze waardebepaling is volledig vrijblijvend en verplicht je tot niets. Of je nu besluit om te verkopen of besluit om hier nog mee te wachten, wij staan klaar om je van dienst te zijn.

Advies op maat voor verkoop: Naast het verstrekken van een schatting van de waarde van jouw woning, geven onze makelaars ook advies op maat over de beste verkoopstrategieën en eventuele verbeteringen die je kunt aanbrengen om de waarde van jouw huis te maximaliseren.

Professionele service: Als toonaangevend makelaarskantoor staan wij bekend om onze professionele service en toewijding aan onze klanten. Onze focus ligt op een excellente klantbeleving. We overtreffen verwachtingen, stemmen af op jouw behoeften en bieden persoonlijke begeleiding bij elke stap van het verkoopproces. Door transparante communicatie, op maat gemaakte oplossingen en oprechte betrokkenheid creëren we een unieke klantervaring. Onze toewijding gaat verder dan alleen de overdracht; we ondersteunen zelfs, indien gewenst, tijdens de verhuizing. Met ons uitgebreide netwerk zorgen we voor de juiste vakmensen en een vlekkeloze uitvoering van elke taak, van energielabel aanvragen tot renovaties. Jouw wensen zijn onze prioriteit - laat het aan ons over om je te ontzorgen.

Maak vandaag nog een afspraak voor een gratis waardebepaling. Onze deskundige makelaars staan klaar om je te helpen en al jouw vragen te beantwoorden.

DEVOS

MAKELAARDIJ

HEEFT U INTERESSE
IN DEZE WONING?

NEEM DAN CONTACT MET ONS OP!

De Vos Makelaardij
Willemskade 12-A
8911 BB Leeuwarden

058 203 70 72
info@devosmakelaardij.nl
www.devosmakelaardij.nl

